



# VERBANDSGEMEINDE BAD MARIENBERG

## HAUSHALTSPLAN 2025



# ORTSGEMEINDE NEUNKHAUSEN



## Inhaltsverzeichnis

Haushaltssatzung	Seiten	1 - 3
Bestätigung nach VV Nr. 2 zu § 27 GemO	Seite	4
Vorbericht	Seiten	5 - 8
Übersicht zur Beurteilung der dauernden Leistungsfähigkeit	Seiten	9 - 10
Gesamthaushalt	Seiten	11 - 14
Übersicht über die Teilhaushalte	Seiten	15 – 20
Produktpläne	Seiten	21 – 148
Investitionsplan, Übersicht der Einzelmaßnahmen	Seiten	149 – 160
Bilanz zum 31.12.2022	Seiten	161 – 164
Übersicht über die Verbindlichkeiten	Seiten	165 – 166
Übersicht über die Entwicklung der Jahresergebnisse	Seiten	167 – 168
Übersicht über die Über-/ Unterdeckung im Finanzhaushalt bzw. in der Finanzrechnung	Seiten	169 – 170
Stellenplan	Seiten	171 – 172
Bewirtschaftungsregeln	Seiten	173 – 174
Anhang	Seiten	175 – 181



## **H a u s h a l t s s a t z u n g**

### **der Ortsgemeinde Neunkhausen für das Jahr 2025 vom 09.01.2025**

Der Gemeinderat hat auf Grund des § 95 Gemeindeordnung Rheinland-Pfalz in der derzeit geltenden Fassung am 20.12.2024 folgende Haushaltssatzung beschlossen:

#### **§ 1 Ergebnis- und Finanzhaushalt**

Festgesetzt werden

##### 1. im Ergebnishaushalt

der Gesamtbetrag der Erträge auf	<b>1.541.120 Euro</b>
der Gesamtbetrag der Aufwendungen auf	<b>1.589.620 Euro</b>
Jahresüberschuss / Jahresfehlbetrag	<b>-48.500 Euro</b>

##### 2. im Finanzhaushalt

der Saldo der ordentlichen Ein- und Auszahlungen auf	<b>40.570 Euro</b>
die Einzahlungen aus Investitionstätigkeit auf	<b>223.200 Euro</b>
die Auszahlungen aus Investitionstätigkeit auf	<b>615.400 Euro</b>
der Saldo der Ein- und Auszahlungen aus Investitionstätigkeit auf	<b>-392.200 Euro</b>
der Saldo der Ein- und Auszahlungen aus Finanzierungstätigkeit auf	<b>351.630 Euro</b>

#### **§ 2 Gesamtbetrag der vorgesehenen Kredite**

Kredite zur Finanzierung von Investitionen und Investitionsförderungsmaßnahmen werden nicht veranschlagt.

#### **§ 3 Verpflichtungsermächtigungen**

Verpflichtungsermächtigungen werden nicht veranschlagt.

#### **§ 4 Höchstbetrag der Kredite zur Liquiditätssicherung**

Mittel aus der Einheitskasse werden nicht beansprucht.

## **§ 5 Steuersätze**

Die Steuersätze für die Gemeindesteuern werden wie folgt festgesetzt:

- Grundsteuer A	<b>345 v. H.</b>
- Grundsteuer B	<b>500 v. H.</b>
- Gewerbesteuer	<b>380 v. H.</b>

Die Hundesteuer beträgt für Hunde, die innerhalb des Gemeindegebietes gehalten werden

- für den ersten Hund	<b>40,00 Euro</b>
- für den zweiten Hund	<b>60,00 Euro</b>
- für jeden weiteren Hund	<b>100,00 Euro</b>
- für den ersten gefährlichen Hund	<b>150,00 Euro</b>
- für jeden weiteren gefährlichen Hund	<b>250,00 Euro</b>

## **§ 6 Eigenkapital**

Der voraussichtliche Stand des Eigenkapitals zum 31.12.2023 beträgt 5.276.678,61 Euro. Der voraussichtliche Stand des Eigenkapitals zum 31.12.2024 beträgt 4.961.198,61 Euro und zum 31.12.2025 4.912.698,61 Euro.

## **§ 7 Über- und außerplanmäßige Aufwendungen und Auszahlungen**

Erhebliche über- und außerplanmäßige Aufwendungen und Auszahlungen gemäß § 100 Abs. 1 Satz 2 GemO liegen vor, wenn im Einzelfall 5.000 Euro überschritten sind.

## **§ 8 Einzelveranschlagung von Investitionen und Investitionsförderungsmaßnahmen**

Investitionen und Investitionsförderungsmaßnahmen oberhalb der Wertgrenze von 5.000 Euro sind einzeln im Teilfinanzhaushalt oder in einer Investitionsübersicht darzustellen, ebenso solche Investitionen und Investitionsförderungsmaßnahmen, die sich über mehrere Jahre erstrecken.

Ortsgemeinde Neunkhausen  
Neunkhausen, 09.01.2025

Rudi Neufurth  
Ortsbürgermeister

**Hinweis:**

Die Haushaltssatzung ist gemäß § 97 Abs. 2 GemO der Aufsichtsbehörde mit Schreiben vom 23.12.2024 angezeigt worden. Sie enthält keine genehmigungspflichtigen Teile.

Der Haushaltsplan liegt zur Einsichtnahme vom 20.01.2025 bis 28.01.2025 während der allgemeinen Dienststunden bei der Verbandsgemeindeverwaltung Bad Marienberg, Kirburger Straße 4, Zimmer 304, öffentlich aus.

In der genannten Zeit kann der Haushaltsplan auch während der Dienststunden des Ortsbürgermeisters in Neunkhausen eingesehen werden.

Der Gemeinderat hat beschlossen, den Reinertrag aus der Jagdnutzung 2025 nicht auszuzahlen; er ist im Haushaltsplan 2025 veranschlagt.

Neunkhausen, 09.01.2025

Rudi Neufurth  
Ortsbürgermeister

## **Bestätigung nach VV Nr. 2 zu § 27 GemO**

1. Die Haushaltssatzung der Ortsgemeinde Neunkhausen wurde am 09.01.2025 vom Ortsbürgermeister ausgefertigt. Sie trägt das Datum vom 09.01.2025.
2. Die Haushaltssatzung wurde in der Wochenzeitung „Wäller Blättchen“ Nr. 3 vom 17.01.2025 bekannt gemacht.
3. Der Haushaltsplan hat zu jedermanns Einsicht in der Zeit vom 20.01.2025 bis 28.01.2025 - 7 volle Werktage - öffentlich ausgelegen. Auf die Auslegung wurde durch Bekanntmachung vom 17.01.2025 im „Wäller Blättchen“ Nr. 3 vom 17.01.2025 hingewiesen (§ 8 Abs. 2 DVO zu § 27 GemO).
4. Die Satzung ist ab 01.01.2025 in Kraft getreten.

Bad Marienberg, 09.01.2025

Verbandsgemeindeverwaltung Bad Marienberg  
Im Auftrag

---

Brato



## Vorbericht

### Haushaltsjahr 2023

Das Haushaltsjahr 2023 enthielt die folgenden Festsetzungen:

Ergebnisrechnung		Finanzrechnung	
Erträge	1.784.510,00 €	Einzahlungen	2.228.530,00 €
Aufwendungen	1.869.560,00 €	Auszahlungen	3.310.160,00 €
Jahresfehlbetrag	85.150,00 €	Veränderung des Finanzmittelbestandes	-1.081.630,00 €

Nach Abschluss des Haushaltsjahres 2023 hatte die Ortsgemeinde einen Finanzmittelbestand in Höhe von 1.138.340,17 €.

### Haushaltsjahr 2024

Der Haushaltsplan 2024 enthielt die folgenden Festsetzungen:

Ergebnishaushalt		Finanzhaushalt	
Erträge	1.430.130,00 €	Einzahlungen	1.348.730,00 €
Aufwendungen	1.745.610,00 €	Auszahlungen	1.780.830,00 €
Jahresfehlbetrag	315.480,00 €	Veränderung des Finanzmittelbestandes	-432.100,00 €

Nach Abschluss des Haushaltsjahres 2024 hatte die Ortsgemeinde **voraussichtlich** einen Finanzmittelbestand in Höhe von ca. 900.000,00 €.

## Haushaltsjahr 2025

Der Haushaltsplan 2025 enthält die folgenden Festsetzungen:

Ergebnishaushalt		Finanzhaushalt	
Erträge	1.541.120,00 €	Einzahlungen	1.684.650,00 €
Aufwendungen	1.589.620,00 €	Auszahlungen	2.036.280,00 €
Jahresfehlbetrag	48.500,00 €	Veränderung des Finanzmittelbestandes	-351.630,00 €

Die Finanzlage der Ortsgemeinde hat sich gegenüber dem Vorjahr deutlich verbessert. Eine sogenannte freie Finanzspitze, die für die Beurteilung der dauernden Leistungsfähigkeit maßgeblich ist, ist im Jahr 2025 wieder vorhanden (+40.570,00 € gegenüber -233.150,00 € im Vorjahr).

So kommt es beim Produkt 6111 „Steuern, allgemeine Zuweisungen, allgemeine Umlagen“ zu einer Verbesserung von rund 205.650,00 €. Hier kommt es zu Mehreinnahmen bei den Gemeindeanteilen aus den Gemeinschaftssteuern in Höhe von rund 19.550,00 €.

Zusätzlich müssen aufgrund der gesunkenen Steuerkraft in den vergangenen Jahren rund 77.775,00 € weniger an Kreis- und Verbandsgemeindeumlage als im Vorjahresplan gezahlt werden. Zudem erhält die Gemeinde aufgrund der gesunkenen Steuerkraft Zahlungen im Rahmen der Schlüsselzuweisung A von ca. 183.850,00 €.

Demgegenüber kommt es der Gewerbesteuer von Mindereinnahmen von netto (= abzüglich Gewerbesteuerumlage) von rund 78.850,00 €.

Ebenfalls zu Verbesserungen kommt es bei den Produkten 2111 „Grundschulumlage“ (ca. 8.000,00 €), 3655 „Kostenbeteiligung anderer Kindergartenträger“ (18.000,00 €), 5411 „Straßen, Gehwege, ÖPNV-Anlagen und deren Ausstattung“ (rund 7.000,00 €), 5511 „Öffentliches Grün, Landschaftsbau“ (ca. 9.000,00 €) sowie beim Produkt 5734 „Haus Panthel“ (ca. 9.750,00 €).

Demgegenüber kommt es im beim Produkt 1143 „Bauhof“ (rund 6.000,00 €) und im Forsthaushalt (Produkt 5551 „Kommunale Forstwirtschaft“) (ca. 22.000,00 €) zu Verschlechterungen.

Bei den Ein- und Auszahlungen aus Investitionstätigkeit kommt es zu einem Fehlbetrag in Höhe von 392.200,00 €.

<b>Maßnahme</b>	<b>Einzahlungen</b>	<b>Auszahlungen</b>	<b>Finanzbedarf / Finanzüberschuss</b>
Erwerb Rasentraktor		9.000,00 €	-9.000,00 €
Grundschulumlage (investiver Anteil)		35.200,00 €	-35.200,00 €
Zuweisung Kindergartenzweckverband (investiver Anteil)		106.200,00 €	-106.200,00 €
Erschließung Baugebiet „Im Krampel“	223.200,00 €	310.000,00 €	-86.800,00 €
Dachsanierung Friedhofshalle		150.000,00 €	-150.000,00 €
Allgemeiner Grunderwerb		2.000,00 €	-2.000,00 €
Errichtung Zaunanlage (Kirchstr. 3)		3.000,00 €	-3.000,00 €
<b>Summe</b>	<b>223.200,00 €</b>	<b>615.400,00 €</b>	<b>-392.200,00 €</b>

Aufgrund der aufgezeigten Entwicklung kommt es voraussichtlich zu einer Reduzierung des Finanzmittelbestandes in Höhe von 351.630,00 €.



**Übersicht zur  
Beurteilung der dauernden  
Leistungsfähigkeit  
(„Freie Finanzspitze“)**

**Übersicht zur Beurteilung der dauernden Leistungsfähigkeit  
(Berechnung der sog. Freien Finanzspitze)**

lfd. Nr.	Einzahlungs- und Auszahlungsarten	Ergebnisse des Haushaltsjahres	Ansätze des Haushaltsjahres einschl. Nachträge	Ansätze des Haushaltsjahres	Planungsdaten des Haushaltsjahres	Planungsdaten des Haushaltsjahres	Planungsdaten des Haushaltsjahres																					
		2023	2024	2025	2026	2027	2028																					
in €																												
Entstehungsrechnung	1	Saldo der ordentlichen und außerordentlichen Ein- und Auszahlungen (§ 2 Abs. 1 Satz 1 Posten F 23 GemHVO)	<i>einschließlich Zinsauszahlungen für bereits genehmigte Kredite</i>		<i>einschließlich Zinsauszahlungen für bereits genehmigte Kredite und für geplante, aber noch nicht genehmigte Kredite</i>																							
			-369.892,60	-233.150	40.570	6.970	44.370	12.220																				
	2	abzüglich Auszahlungen zur planmäßigen Tilgung von bereits genehmigten Investitionskrediten (§ 2 Abs. 1 Satz 1 Posten F 36 GemHVO)	0,00	0	0,00	0	0	0																				
	3	Mindest-Rückführungsbetrag gemäß Tilgungsrate	0,00	0	0	0	0	0																				
	<b>4</b>	<b>Zwischensumme</b>	-369.892,60	-233.150	40.570	6.970	44.370	12.220																				
Verwendungsrechnung	4	abzüglich Auszahlungen zur planmäßigen Tilgung von geplanten, aber noch nicht genehmigten Investitionskrediten (§ 2 Abs. 1 Satz 1 F 36 GemHVO)	X	X	0	0	0	0																				
	6	<b>“freie Finanzspitze“ (Ziel in allen Jahren: ≥ 0)</b>	-369.892,60	-233.150	40.570	6.970	44.370	12.220																				
		<table border="1" style="width: 100%;"> <tr><td colspan="2">Endfällige Kredite</td></tr> <tr><td>2025</td><td align="right">- Betrag 0 €</td></tr> <tr><td>2026</td><td align="right">- Betrag 0 €</td></tr> <tr><td>2027</td><td align="right">- Betrag 0 €</td></tr> <tr><td>2028</td><td align="right">- Betrag 0 €</td></tr> </table>	Endfällige Kredite		2025	- Betrag 0 €	2026	- Betrag 0 €	2027	- Betrag 0 €	2028	- Betrag 0 €	<table border="1" style="width: 100%;"> <tr><td colspan="2">Stand der Verbindlichkeiten gegenüber der Verbandsgemeinde im Rahmen der Einheitskasse</td></tr> <tr><td>2025</td><td align="right">- Betrag 0 €</td></tr> <tr><td>2026</td><td align="right">- Betrag 0 €</td></tr> <tr><td>2027</td><td align="right">- Betrag 0 €</td></tr> <tr><td>2028</td><td align="right">- Betrag 0 €</td></tr> </table>						Stand der Verbindlichkeiten gegenüber der Verbandsgemeinde im Rahmen der Einheitskasse		2025	- Betrag 0 €	2026	- Betrag 0 €	2027	- Betrag 0 €	2028	- Betrag 0 €
Endfällige Kredite																												
2025	- Betrag 0 €																											
2026	- Betrag 0 €																											
2027	- Betrag 0 €																											
2028	- Betrag 0 €																											
Stand der Verbindlichkeiten gegenüber der Verbandsgemeinde im Rahmen der Einheitskasse																												
2025	- Betrag 0 €																											
2026	- Betrag 0 €																											
2027	- Betrag 0 €																											
2028	- Betrag 0 €																											

# Gesamthaushalt





lfd. Nr.	Ergebnis- und Finanzhaushalt	Ergebnisse	Ansätze einschl. Nachträge	Ansätze	Planungsdaten	Planungsdaten	Planungsdaten	Rechen- vorschriften	Konto- nummer
		2023	2024	2025	2026	2027	2028		
in €									
E 1	+ Steuern und ähnliche Abgaben	1.238.672,89	1.199.000	1.138.300	1.170.900	1.204.600	1.238.350		40
E 2	+ Zuwendungen, allgemeine Umlagen und sonstige Transfererträge	34.215,32	45.470	252.040	95.640	115.530	65.170		41
E 3	+ Erträge der sozialen Sicherung	0,00	0	0	0	0	0		42
E 4	+ Öffentlich-rechtliche Leistungsentgelte	149.140,04	65.860	59.680	55.870	55.860	47.860		43
E 5	+ Privatrechtliche Leistungsentgelte	70.401,81	46.800	44.400	44.400	44.400	44.400		441, 443-445
E 6	+ Kostenerstattungen und Kostenumlagen	102.720,74	40.500	4.500	4.500	4.500	4.500		442
E 7	+ Sonstige laufende Erträge	351.461,17	22.500	27.200	27.200	27.200	27.200		451-452, 46, 491
<b>E 8</b>	<b>Summe der laufenden Erträge aus Verwaltungstätigkeit</b>	<b>1.946.611,97</b>	<b>1.420.130</b>	<b>1.526.120</b>	<b>1.398.510</b>	<b>1.452.090</b>	<b>1.427.480</b>	Summe E 1 bis E 7	
E 9	- Personal- und Versorgungsaufwendungen	75.270,09	83.450	77.060	77.000	77.000	77.000		50-51
E 10	- Aufwendungen für Sach- und Dienstleistungen	277.461,91	335.200	301.650	220.850	220.850	220.850		52
E 11	- Abschreibungen	168.539,10	167.630	167.580	161.190	156.810	141.900		53
E 12	- Zuwendungen, Umlagen und sonstige Transferaufwendungen	1.241.393,71	1.066.500	957.840	989.140	1.005.940	1.023.190		54
E 13	- Aufwendungen der sozialen Sicherung	0,00	0	0	0	0	0		55
E 14	- Sonstige laufende Aufwendungen	37.808,28	92.830	85.490	45.490	45.490	45.490		56, 591
<b>E 15</b>	<b>Summe der laufenden Aufwendungen aus Verwaltungstätigkeit</b>	<b>1.800.473,09</b>	<b>1.745.610</b>	<b>1.589.620</b>	<b>1.493.670</b>	<b>1.506.090</b>	<b>1.508.430</b>	Summe E 9 bis E 14	
<b>E 16</b>	<b>Laufendes Ergebnis aus Verwaltungstätigkeit</b>	<b>146.138,88</b>	<b>-325.480</b>	<b>-63.500</b>	<b>-95.160</b>	<b>-54.000</b>	<b>-80.950</b>	E 8 J. E 15	
E 17	+ Zinserträge und sonstige Finanzerträge	23.923,87	10.000	15.000	15.000	15.000	15.000		47
E 18	- Zinsaufwendungen und sonstige Finanzaufwendungen	10,00	0	0	0	0	0		57
<b>E 19</b>	<b>Saldo der Zins- und sonstige Finanzerträge und -aufwendungen</b>	<b>23.913,87</b>	<b>10.000</b>	<b>15.000</b>	<b>15.000</b>	<b>15.000</b>	<b>15.000</b>	E 17 J. E 18	
<b>E 20</b>	<b>Ordentliches Ergebnis</b>	<b>170.052,75</b>	<b>-315.480</b>	<b>-48.500</b>	<b>-80.160</b>	<b>-39.000</b>	<b>-65.950</b>	E 16 + E 19	
	+ außerordentliche Erträge	829,12	0	0	0	0	0		499
	- außerordentliche Aufwendungen	0,00	0	0	0	0	0		599
<b>E 21</b>	<b>Außerordentliches Ergebnis</b>	<b>829,12</b>	<b>0</b>	<b>0</b>	<b>0</b>	<b>0</b>	<b>0</b>	499 J. 599	
	Erträge aus internen Leistungsbeziehungen	0,00	0	0	0	0	0		481
	Aufwendungen aus internen Leistungsbeziehungen	0,00	0	0	0	0	0		581
<b>E 22</b>	<b>Saldo aus internen Leistungsbeziehungen</b>	<b>0,00</b>	<b>0</b>	<b>0</b>	<b>0</b>	<b>0</b>	<b>0</b>	481 J. 581	
<b>E 23</b>	<b>Jahresergebnis (Jahresüberschuss / Jahresfehlbetrag)</b>	<b>170.881,87</b>	<b>-315.480</b>	<b>-48.500</b>	<b>-80.160</b>	<b>-39.000</b>	<b>-65.950</b>	Summe E 20 bis E 22	
<b>F 23</b>	<b>Saldo der ordentlichen und außerordentlichen Ein- und Auszahlungen</b>	<b>-369.892,60</b>	<b>-233.150</b>	<b>40.570</b>	<b>6.970</b>	<b>44.370</b>	<b>12.220</b>	Summe F 20 bis F 22	
F 24	+ Einzahlungen aus Investitionszuwendungen	0,00	0	0	0	0	0		681
F 25	+ Einzahlungen aus Beiträgen und ähnlichen Entgelten	5.273,00	5.000	223.200	55.800	0	0		682-683
F 26	+ Sonstige Investitionseinzahlungen	11,65	0	0	0	0	0		684-689
<b>F 27</b>	<b>Summe der Einzahlungen aus Investitionstätigkeit</b>	<b>5.284,65</b>	<b>5.000</b>	<b>223.200</b>	<b>55.800</b>	<b>0</b>	<b>0</b>	Summe F 24 bis F 26	
F 28	- Auszahlungen für immaterielle Vermögensgegenstände	16.848,75	50.750	141.400	60.200	60.200	60.200		781, 784
F 29	- Auszahlungen für Sachanlagen	116.866,27	153.200	474.000	2.000	2.000	2.000		785
F 30	- Auszahlungen für Finanzanlagen	0,00	0	0	0	0	0		786
F 31	- Sonstige Investitionsauszahlungen	0,00	0	0	0	0	0		787-789
<b>F 32</b>	<b>Summe der Auszahlungen aus Investitionstätigkeit</b>	<b>133.715,02</b>	<b>203.950</b>	<b>615.400</b>	<b>62.200</b>	<b>62.200</b>	<b>62.200</b>	Summe F 28 bis F 31	
<b>F 33</b>	<b>Saldo der Ein- und Auszahlungen aus Investitionstätigkeit</b>	<b>-128.430,37</b>	<b>-198.950</b>	<b>-392.200</b>	<b>-6.400</b>	<b>-62.200</b>	<b>-62.200</b>	F 27 J. F 32	
<b>F 34</b>	<b>Finanzmittelüberschuss/ -fehlbetrag</b>	<b>-498.322,97</b>	<b>-432.100</b>	<b>-351.630</b>	<b>570</b>	<b>-17.830</b>	<b>-49.980</b>	F 23 + F 33	
F 35	+ Aufnahme von Investitionskrediten	0,00	0	0	0	0	0		691-692
F 36	- Tilgung von Investitionskrediten	0,00	0	0	0	0	0		791-792
<b>F 37</b>	<b>Saldo der Ein- und Auszahlungen aus Investitionskrediten</b>	<b>0,00</b>	<b>0</b>	<b>0</b>	<b>0</b>	<b>0</b>	<b>0</b>	F 35 J. F 36	
F 38	Veränderung der Forderungen gegenüber der Verbandsgemeinden im Rahmen der Einheitskasse	498.322,97	432.100	351.630	-570	17.830	49.980		(695+696) J. (795+796)
F 39	Veränderung der Verbindlichkeiten gegenüber der Verbandsgemeinde im Rahmen der Einheitskasse	0,00	0	0	0	0	0		(693+694) J. (793+794)
<b>F 40</b>	<b>Saldo der Ein- und Auszahlungen aus Finanzierungstätigkeit</b>	<b>498.322,97</b>	<b>432.100</b>	<b>351.630</b>	<b>-570</b>	<b>17.830</b>	<b>49.980</b>	Summe F 37 bis F 39	
<b>F 41</b>	<b>Saldo der durchlaufenden Gelder</b>	<b>-16.024,59</b>	<b>0</b>	<b>0</b>	<b>0</b>	<b>0</b>	<b>0</b>	699 J. 799	
<b>F 42</b>	<b>Verwendung Finanzmittelüberschuss / Deckung Finanzmittelfehlbetrag</b>	<b>482.298,38</b>	<b>432.100</b>	<b>351.630</b>	<b>-570</b>	<b>17.830</b>	<b>49.980</b>	F 40 + F 41	
<b>F 43</b>	<b>Veränderung der liquiden Mittel (einschließlich durchlaufender Gelder)</b>	<b>-514.347,56</b>	<b>-432.100</b>	<b>-351.630</b>	<b>570</b>	<b>-17.830</b>	<b>-49.980</b>	F 41 J. F 38	
<b>F 44</b>	<b>nachrichtlich: Ausgleich Finanzhaushalt</b>	<b>-369.892,60</b>	<b>-233.150</b>	<b>40.570</b>	<b>6.970</b>	<b>44.370</b>	<b>12.220</b>	F 23 J. F 36 <sup>3</sup>	

<sup>3</sup> Ohne außerplanmäßige Tilgungen und Umschuldungen.



# Teilhaushalte



Teilhaushalt 1 Teilhaushalt 1 Zentrale Verwaltung und sonstige Leistungen

Dem Teilhaushalt zugeordnete Produkte: 1111 Verwaltungsführung  
 1113 Öffentlichkeitsarbeit  
 1142 Liegenschaften  
 1143 Bauhof  
 2111 Grundschulumlage  
 2721 Büchereien  
 2812 Kulturförderung/ Heimatpflege/ Seniorenarbeit  
 3655 Kostenbeteiligung andere Kindergartenträger  
 3661 Kinderspielplätze  
 3662 Sonstige Jugendeinrichtungen  
 4211 Allgemeine Sportförderung  
 4241 Sportplätze  
 4242 Tennisplatz  
 5113 Dorferneuerung, Städtebauförderung  
 5114 Umsetzung und Steuerung von Planung  
 5116 Bodenordnung und Liegenschaftskataster  
 5225 Grunderwerb zur Weiterveräußerung  
 5411 Straßen, Gehwege, ÖPNV- Anlagen und deren Ausstattung  
 5412 Verkehrsausstattung (Straßenbeleuchtung, Verkehrszeichen)  
 5415 Konzessionsabgaben  
 5451 Kommunale Straßenreinigung, kommunaler Winterdienst  
 5511 Öffentliches Grün, Landschaftsbau  
 5521 Gewässerunterhaltung  
 5531 Friedhofs- und Bestattungswesen  
 5541 Naturschutz und Landschaftspflege  
 5551 Kommunale Forstwirtschaft  
 5553 Kommunale Landwirtschaft, unbebaute Grundstücke  
 5559 Feldwege, Landwirtschaftswegen, Wirtschaftswegen  
 5731 Grillhütten  
 5732 Dorfgemeinschaftshäuser, Bürgerhäuser  
 5734 "Haus Panthel"  
 5735 Kommunale Einrichtungen (Kirchstr. 3), Wohnhaus, Büro, Arztpraxis, Bücherei  
 5736 Kommunale Einrichtungen (Kirchstr. 3 a), Geschäftshaus, Dorfläden

Teilhaushalt (1 Teilhaushalt 1 Zentrale Verwaltung und sonstige Leistungen )								Erläuterung	
lfd. Nr.	Teilergebnis- und Teilfinanzhaushalt	Ergebnisse	Ansätze einschl. Nachträge	Ansätze	Planungsdaten	Planungsdaten	Planungsdaten	Rechen-vor-schriften	Konto-n-ummer
		2023	2024	2025	2026	2027	2028		
in €									
E 1	+ Steuern und ähnliche Abgaben	0,00	0	0	0	0	0		40
E 2	+ Zuwendungen, allgemeine Umlagen und sonstige Transfereinzahlungen	34.215,32	45.470	68.190	67.490	66.880	65.170		41
E 3	+ Erträge der sozialen Sicherung	0,00	0	0	0	0	0		42
E 4	+ Öffentlich-rechtliche Leistungsentgelte	149.140,04	65.860	59.680	55.870	55.860	47.860		43
E 5	+ Privatrechtliche Leistungsentgelte	70.401,81	46.800	44.400	44.400	44.400	44.400		441, 443-445
E 6	+ Kostenerstattungen und Kostenumlagen	102.720,74	40.500	4.500	4.500	4.500	4.500		442
E 7	+ Sonstige laufende Erträge	29.345,91	22.000	23.700	23.700	23.700	23.700		451-452, 46, 491
E 8	<b>Summe der laufenden Erträge aus Verwaltungstätigkeit</b>	<b>385.823,82</b>	<b>220.630</b>	<b>200.470</b>	<b>195.960</b>	<b>195.340</b>	<b>185.630</b>	Summe E1 bis E7	
E 9	- Personal- und Versorgungsaufwendungen	75.270,09	83.450	77.060	77.000	77.000	77.000		50-51
E 10	- Aufwendungen für Sach- und Dienstleistungen	277.461,91	335.200	301.650	220.850	220.850	220.850		52
E 11	- Abschreibungen	168.539,10	167.630	167.580	161.190	156.810	141.900		53
E 12	- Zuwendungen, Umlagen und sonstige Transferaufwendungen	134.902,81	139.350	113.190	113.190	113.190	113.190		54
E 13	- Aufwendungen der sozialen Sicherung	0,00	0	0	0	0	0		55
E 14	- Sonstige laufende Aufwendungen	31.945,30	92.830	85.490	45.490	45.490	45.490		56, 591
E 15	<b>Summe der laufenden Aufwendungen aus Verwaltungstätigkeit</b>	<b>688.119,21</b>	<b>818.460</b>	<b>744.970</b>	<b>617.720</b>	<b>613.340</b>	<b>598.430</b>	Summe E9 bis E14	
E 16	<b>Laufendes Ergebnis aus Verwaltungstätigkeit</b>	<b>-302.295,39</b>	<b>-597.830</b>	<b>-544.500</b>	<b>-421.760</b>	<b>-418.000</b>	<b>-412.800</b>	E 8 .J. E15	
E 17	+ Zinserträge und sonstige Finanzerträge	0,00	0	0	0	0	0		47
E 18	- Zinsaufwendungen und sonstige Finanzaufwendungen	0,00	0	0	0	0	0		57
E 19	Saldo der Zins- und sonstigen Finanzerträge und -aufwendungen	0,00	0	0	0	0	0	E 17 .J. E 18	
E 20	<b>Ordentliches Ergebnis</b>	<b>-302.295,39</b>	<b>-597.830</b>	<b>-544.500</b>	<b>-421.760</b>	<b>-418.000</b>	<b>-412.800</b>	E 16 + E 19	
E 21	<b>Außerordentliches Ergebnis</b>	<b>59,12</b>	<b>0</b>	<b>0</b>	<b>0</b>	<b>0</b>	<b>0</b>	499 .J. 599	
E 22	<b>Saldo aus internen Leistungsbeziehungen</b>	<b>0,00</b>	<b>0</b>	<b>0</b>	<b>0</b>	<b>0</b>	<b>0</b>	481 .J. 581	
E 23	<b>Jahresergebnis (Jahresüberschuss /Jahresfehlbetrag)</b>	<b>-302.236,27</b>	<b>-597.830</b>	<b>-544.500</b>	<b>-421.760</b>	<b>-418.000</b>	<b>-412.800</b>	Summe E 20 bis E 22	

## Teilhaushalt 1 Teilhaushalt 1 Zentrale Verwaltung und sonstige Leistungen

Teilhaushalt (1 Teilhaushalt 1 Zentrale Verwaltung und sonstige Leistungen )								Erläuterung	
lfd. Nr.	Teilergebnis- und Teilfinanzhaushalt	Ergebnisse	Ansätze einschl. Nachträge	Ansätze	Planungsdaten	Planungsdaten	Planungsdaten	Rechen-vor- schriften	Konto-n ummer
		2023	2024	2025	2026	2027	2028		
in €									
<b>F 23</b>	<b>Saldo der ordentlichen und außerordentlichen Ein- und Auszahlungen</b>	<b>-446.724,56</b>	<b>-515.500</b>	<b>-455.430</b>	<b>-334.630</b>	<b>-334.630</b>	<b>-334.630</b>	<i>Summe F 20 bis F 22</i>	
F 24	+ Einzahlungen aus Investitionszuwendungen	0,00	0	0	0	0	0		681
F 25	+ Einzahlungen aus Beiträgen und ähnlichen Entgelten	5.273,00	5.000	223.200	55.800	0	0		682-683
F 26	+ Sonstige Investitionseinzahlungen	11,65	0	0	0	0	0		684-689
<b>F 27</b>	<b>Summe der Einzahlungen aus Investitionstätigkeit</b>	<b>5.284,65</b>	<b>5.000</b>	<b>223.200</b>	<b>55.800</b>	<b>0</b>	<b>0</b>	<i>Summe F 24 bis F 26</i>	
F 28	- Auszahlungen für immaterielle Vermögensgegenstände	16.848,75	50.750	141.400	60.200	60.200	60.200		781, 784
F 29	- Auszahlungen für Sachanlagen	116.866,27	153.200	474.000	2.000	2.000	2.000		785
F 30	- Auszahlungen für Finanzanlagen	0,00	0	0	0	0	0		786
F 31	- Sonstige Investitionsauszahlungen	0,00	0	0	0	0	0		787-789
<b>F 32</b>	<b>Summe der Auszahlungen aus Investitionstätigkeit</b>	<b>133.715,02</b>	<b>203.950</b>	<b>615.400</b>	<b>62.200</b>	<b>62.200</b>	<b>62.200</b>	<i>Summe F 28 bis F 31</i>	
<b>F 33</b>	<b>Saldo der Ein- und Auszahlungen aus Investitionstätigkeit</b>	<b>-128.430,37</b>	<b>-198.950</b>	<b>-392.200</b>	<b>-6.400</b>	<b>-62.200</b>	<b>-62.200</b>	<i>F 27 ./ F 32</i>	
<b>F 34</b>	<b>Finanzmittelüberschuss/ Finanzmittelfehlbetrag</b>	<b>-575.154,93</b>	<b>-714.450</b>	<b>-847.630</b>	<b>-341.030</b>	<b>-396.830</b>	<b>-396.830</b>	<i>F 23 + F 33</i>	

Teilhaushalt 2 Teilhaushalt 2 Zentrale Finanzleistungen

Dem Teilhaushalt zugeordnete Produkte: 6111 Steuern, allgemeine Zuweisungen, allgemeine Umlagen  
6121 Sonstige allgemeine Finanzwirtschaft

Teilhaushalt (2 Teilhaushalt 2 Zentrale Finanzleistungen)								Erläuterung	
lfd. Nr.	Teilergebnis- und Teilfinanzhaushalt	Ergebnisse	Ansätze einschl. Nachträge 2024	Ansätze 2025	Planungsdaten 2026	Planungsdaten 2027	Planungsdaten 2028	Rechen-vor- schriften	Konto-n ummer
		2023	in €						
E 1	+ Steuern und ähnliche Abgaben	1.238.672,89	1.199.000	1.138.300	1.170.900	1.204.600	1.238.350		40
E 2	+ Zuwendungen, allgemeine Umlagen und sonstige Transfereinzahlungen	0,00	0	183.850	28.150	48.650	0		41
E 3	+ Erträge der sozialen Sicherung	0,00	0	0	0	0	0		42
E 4	+ Öffentlich-rechtliche Leistungsentgelte	0,00	0	0	0	0	0		43
E 5	+ Privatrechtliche Leistungsentgelte	0,00	0	0	0	0	0		441, 443-445
E 6	+ Kostenerstattungen und Kostenumlagen	0,00	0	0	0	0	0		442
E 7	+ Sonstige laufende Erträge	322.115,26	500	3.500	3.500	3.500	3.500		451-452, 46, 491
E 8	<u>Summe der laufenden Erträge aus Verwaltungstätigkeit</u>	<u>1.560.788,15</u>	<u>1.199.500</u>	<u>1.325.650</u>	<u>1.202.550</u>	<u>1.256.750</u>	<u>1.241.850</u>	<u>Summe E1 bis E7</u>	
E 9	- Personal- und Versorgungsaufwendungen	0,00	0	0	0	0	0		50-51
E 10	- Aufwendungen für Sach- und Dienstleistungen	0,00	0	0	0	0	0		52
E 11	- Abschreibungen	0,00	0	0	0	0	0		53
E 12	- Zuwendungen, Umlagen und sonstige Transferaufwendungen	1.106.490,90	927.150	844.650	875.950	892.750	910.000		54
E 13	- Aufwendungen der sozialen Sicherung	0,00	0	0	0	0	0		55
E 14	- Sonstige laufende Aufwendungen	5.862,98	0	0	0	0	0		56, 591
E 15	<u>Summe der laufenden Aufwendungen aus Verwaltungstätigkeit</u>	<u>1.112.353,88</u>	<u>927.150</u>	<u>844.650</u>	<u>875.950</u>	<u>892.750</u>	<u>910.000</u>	<u>Summe E9 bis E14</u>	
E 16	<u>Laufendes Ergebnis aus Verwaltungstätigkeit</u>	<u>448.434,27</u>	<u>272.350</u>	<u>481.000</u>	<u>326.600</u>	<u>364.000</u>	<u>331.850</u>	<u>E 8 J. E15</u>	
E 17	+ Zinserträge und sonstige Finanzerträge	23.923,87	10.000	15.000	15.000	15.000	15.000		47
E 18	- Zinsaufwendungen und sonstige Finanzaufwendungen	10,00	0	0	0	0	0		57
E 19	<u>Saldo der Zins- und sonstigen Finanzerträge und -aufwendungen</u>	<u>23.913,87</u>	<u>10.000</u>	<u>15.000</u>	<u>15.000</u>	<u>15.000</u>	<u>15.000</u>	<u>E 17 J. E 18</u>	
E 20	<u>Ordentliches Ergebnis</u>	<u>472.348,14</u>	<u>282.350</u>	<u>496.000</u>	<u>341.600</u>	<u>379.000</u>	<u>346.850</u>	<u>E 16 + E 19</u>	
E 21	<u>Außerordentliches Ergebnis</u>	<u>770,00</u>	<u>0</u>	<u>0</u>	<u>0</u>	<u>0</u>	<u>0</u>	<u>499 J. 599</u>	
E 22	<u>Saldo aus internen Leistungsbeziehungen</u>	<u>0,00</u>	<u>0</u>	<u>0</u>	<u>0</u>	<u>0</u>	<u>0</u>	<u>481 J. 581</u>	
E 23	<u>Jahresergebnis (Jahresüberschuss /Jahresfehlbetrag)</u>	<u>473.118,14</u>	<u>282.350</u>	<u>496.000</u>	<u>341.600</u>	<u>379.000</u>	<u>346.850</u>	<u>Summe E 20 bis E 22</u>	
F 23	<u>Saldo der ordentlichen und außerordentlichen Ein- und Auszahlungen</u>	<u>76.831,96</u>	<u>282.350</u>	<u>496.000</u>	<u>341.600</u>	<u>379.000</u>	<u>346.850</u>	<u>Summe F 20 bis F 22</u>	
F 24	+ Einzahlungen aus Investitionszuwendungen	0,00	0	0	0	0	0		681
F 25	+ Einzahlungen aus Beiträgen und ähnlichen Entgelten	0,00	0	0	0	0	0		682-683
F 26	+ Sonstige Investitionseinzahlungen	0,00	0	0	0	0	0		684-689
F 27	<u>Summe der Einzahlungen aus Investitionstätigkeit</u>	<u>0,00</u>	<u>0</u>	<u>0</u>	<u>0</u>	<u>0</u>	<u>0</u>	<u>Summe F 24 bis F 26</u>	
F 28	- Auszahlungen für immaterielle Vermögensgegenstände	0,00	0	0	0	0	0		781, 784
F 29	- Auszahlungen für Sachanlagen	0,00	0	0	0	0	0		785
F 30	- Auszahlungen für Finanzanlagen	0,00	0	0	0	0	0		786
F 31	- Sonstige Investitionsauszahlungen	0,00	0	0	0	0	0		787-789
F 32	<u>Summe der Auszahlungen aus Investitionstätigkeit</u>	<u>0,00</u>	<u>0</u>	<u>0</u>	<u>0</u>	<u>0</u>	<u>0</u>	<u>Summe F 28 bis F 31</u>	
F 33	<u>Saldo der Ein- und Auszahlungen aus Investitionstätigkeit</u>	<u>0,00</u>	<u>0</u>	<u>0</u>	<u>0</u>	<u>0</u>	<u>0</u>	<u>F 27 J. F 32</u>	
F 34	<u>Finanzmittelüberschuss/ Finanzmittelfehlbetrag</u>	<u>76.831,96</u>	<u>282.350</u>	<u>496.000</u>	<u>341.600</u>	<u>379.000</u>	<u>346.850</u>	<u>F 23 + F 33</u>	





# Produktpläne



**Produktinformation**

Hauptproduktbereich	1	Zentrale Verwaltung
Produktbereich	11	Innere Verwaltung
Produktgruppe	111	Verwaltungssteuerung

<b>Produkt</b>	<b>1111</b>	<b>Verwaltungsführung</b>
----------------	-------------	---------------------------

**Produktbeschreibung**

Politische Führung, Steuerung und Repräsentation der Ortsgemeinde durch den Bürgermeister und die Beigeordneten

**Auftragsgrundlage(n)**

Gesetze (Gemeindeordnung), Satzungen, Beschlüsse der Gemeindegremien

**Auftraggeber**

Gemeindegremien

**Verantwortliche(r)**

Ortsbürgermeister Rudi Neufurth

**Produktart(en)**

Internes/ externes Produkt

**Art der Aufgabe(n)**

Funktionsaufgabe

**Zielgruppen**

Angehörige

**Ziel(e)**

Steuerung der Ortsgemeinde nach politischen, haushaltswirtschaftlichen und organisatorischen Grundsätzen zum Wohle der Einwohner und Bürger

## Produktinformation

Hauptproduktbereich	1	Zentrale Verwaltung
Produktbereich	11	Innere Verwaltung
Produktgruppe	111	Verwaltungssteuerung

<b>Produkt</b>	<b>1111 Verwaltungsführung</b>					
----------------	--------------------------------	--	--	--	--	--

Teilergebnis- und Teilfinanzhaushalt		Ergebnis 2023	Ansatz 2024	Ansatz 2025	Planung 2026	Planung 2027	Planung 2028
		€	€	€	€	€	€
		1	2	3	4	5	6
<b>E 2</b>	<b>+ Zuwendungen, allgemeine Umlagen und sonstige Transfereinzahlungen</b>	<b>3.000,58</b>	<b>3.000</b>	<b>3.000</b>	<b>3.000</b>	<b>3.000</b>	<b>3.000</b>
	1111.41510000 Erträge aus der Auflösung von Sonderposten aus Zuwendungen	3.000,58	3.000	3.000	3.000	3.000	3.000
<b>E 4</b>	<b>+ Öffentlich-rechtliche Leistungsentgelte</b>	<b>386,00</b>	<b>200</b>	<b>200</b>	<b>200</b>	<b>200</b>	<b>200</b>
	1111.43190000 Verwaltungsgebühren	336,00	200	200	200	200	200
	1111.43210000 Benutzungsgebühren Senioren- und Jugendraum	50,00	0	0	0	0	0
<b>E 8</b>	<b><u>Summe der laufenden Erträge aus Verwaltungstätigkeit</u></b>	<b><u>3.386,58</u></b>	<b><u>3.200</u></b>	<b><u>3.200</u></b>	<b><u>3.200</u></b>	<b><u>3.200</u></b>	<b><u>3.200</u></b>
<b>E 9</b>	<b>- Personal- und Versorgungsaufwendungen</b>	<b>22.496,31</b>	<b>22.600</b>	<b>22.160</b>	<b>22.100</b>	<b>22.100</b>	<b>22.100</b>
	1111.50110000 Aufwandsentschädigung Bürgermeister	14.436,00	15.400	15.400	15.400	15.400	15.400
	1111.50120000 Aufwendungen für Beigeordnete	0,00	500	500	500	500	500
	1111.50221000 Vergütungen Arbeitnehmer	2.103,57	2.500	2.000	2.000	2.000	2.000
	1111.50320000 Beiträge ZVK Arbeitnehmer	0,00	100	100	100	100	100
	1111.50420000 Beiträge zur gesetzlichen Sozialversicherung Arbeitnehmer	541,33	600	600	600	600	600
	1111.50490000 Beiträge zur Sozialversicherung (Ehrenbeamte)	2.250,41	2.400	2.400	2.400	2.400	2.400
	1111.50791000 Zuführung Ehrensoldrückstellungen	3.165,00	1.100	1.160	1.100	1.100	1.100
<b>E 10</b>	<b>- Aufwendungen für Sach- und Dienstleistungen</b>	<b>3.279,21</b>	<b>5.600</b>	<b>4.600</b>	<b>4.600</b>	<b>4.600</b>	<b>4.600</b>
	1111.52200000 Aufwendungen für Energie, Wasser, Abwasser, Abfall	2.811,31	4.000	3.000	3.000	3.000	3.000
	1111.52313000 Unterhaltung Gebäude	203,53	500	500	500	500	500
	1111.52323000 Bewirtschaftung Gebäude	156,89	500	500	500	500	500
	1111.52380000 geringwertige Wirtschaftsgüter (GWG)	107,48	600	600	600	600	600
<b>E 11</b>	<b>- Abschreibungen</b>	<b>7.959,95</b>	<b>7.970</b>	<b>7.970</b>	<b>7.850</b>	<b>7.800</b>	<b>7.800</b>
	1111.53220000 Abschreibungen auf immaterielle Vermögensgegenstände aus geleisteten Zuwendungen	165,39	170	170	50	0	0

**Produktinformation**

Hauptproduktbereich	1	Zentrale Verwaltung
Produktbereich	11	Innere Verwaltung
Produktgruppe	111	Verwaltungssteuerung

Teilergebnis- und Teilfinanzhaushalt		Ergebnis 2023	Ansatz 2024	Ansatz 2025	Planung 2026	Planung 2027	Planung 2028
		€	€	€	€	€	€
		1	2	3	4	5	6
	1111.53400000 Abschreibungen auf bebaute Grundstücke	7.794,56	7.800	7.800	7.800	7.800	7.800
<b>E 14</b>	<b>- Sonstige laufende Aufwendungen</b>	<b>8.964,40</b>	<b>14.050</b>	<b>13.650</b>	<b>13.650</b>	<b>13.650</b>	<b>13.650</b>
	1111.56120000 Aufwendungen für Aus- und Fortbildung	0,00	250	100	100	100	100
	1111.56131000 Fahrtkostenerstattung	0,00	250	250	250	250	250
	1111.56140000 Aufwendungen für allgemeine Betreuung der Bediensteten	14,32	250	250	250	250	250
	1111.56253000 Gerichts-, Anwalts-, Notar-, Gerichtsvollzieherkosten usw.	0,00	100	0	0	0	0
	1111.56310000 Büromaterial	68,39	400	400	400	400	400
	1111.56320000 Fachliteratur, Zeitschriften	49,22	200	150	150	150	150
	1111.56330000 Porto und Versandkosten	0,00	50	50	50	50	50
	1111.56340000 Fernmeldegebühren	820,92	850	850	850	850	850
	1111.56346000 Geschäftsaufwendungen Rundfunk- und Fernsehgebühren	220,32	250	250	250	250	250
	1111.56350000 Geschäftsaufwendungen öffentliche Bekanntmachungen	0,00	200	0	0	0	0
	1111.56360000 Öffentlichkeitsarbeit (Internet- Präsentation)	766,72	300	300	300	300	300
	1111.56411000 Gebäudeversicherungen	867,21	1.200	1.200	1.200	1.200	1.200
	1111.56413000 Haftpflichtversicherungen	2.653,24	2.800	3.000	3.000	3.000	3.000
	1111.56414000 Unfallversicherungen	689,66	800	900	900	900	900
	1111.56419000 Sonstige Versicherungen	0,00	450	250	250	250	250
	1111.56420000 Beiträge Vereine u.ä.	195,00	200	200	200	200	200
	<u>Erläuterungen:</u>						
	U.a. für Lebenshilfe für Menschen mit Behinderung e.V., Förderverein des Evangelischen Gymnasiums Bad Marienberg und Rumänienhilfe Kirburg e.V..						
	1111.56920000 Verfügungsmittel	244,41	2.000	2.000	2.000	2.000	2.000
	1111.56930000 Ehregaben	1.445,25	2.000	2.000	2.000	2.000	2.000
	1111.56990000 Sonst. laufende Aufwendungen	929,74	1.500	1.500	1.500	1.500	1.500

## Produktinformation

Hauptproduktbereich	1	Zentrale Verwaltung
Produktbereich	11	Innere Verwaltung
Produktgruppe	111	Verwaltungssteuerung

Teilergebnis- und Teilfinanzhaushalt		Ergebnis 2023	Ansatz 2024	Ansatz 2025	Planung 2026	Planung 2027	Planung 2028
		€	€	€	€	€	€
		1	2	3	4	5	6
E 15	<u>Summe der laufenden Aufwendungen aus Verwaltungstätigkeit</u>	<u>42.699,87</u>	<u>50.220</u>	<u>48.380</u>	<u>48.200</u>	<u>48.150</u>	<u>48.150</u>
E 16	Laufendes Ergebnis aus Verwaltungstätigkeit	-39.313,29	-47.020	-45.180	-45.000	-44.950	-44.950
E 20	Ordentliches Ergebnis	-39.313,29	-47.020	-45.180	-45.000	-44.950	-44.950
E 23	Jahresergebnis (Jahresüberschuss / Jahresfehlbetrag)	-39.313,29	-47.020	-45.180	-45.000	-44.950	-44.950
F 23	Saldo der ordentlichen und außerordentlichen Ein- und Auszahlungen	-32.043,92	-40.950	-39.050	-39.050	-39.050	-39.050
F 34	Finanzmittelüberschuss/ Finanzmittelfehlbetrag	-32.043,92	-40.950	-39.050	-39.050	-39.050	-39.050

**Produktinformation**

Hauptproduktbereich	1	Zentrale Verwaltung
Produktbereich	11	Innere Verwaltung
Produktgruppe	111	Verwaltungssteuerung





**Produktinformation**

Hauptproduktbereich	1	Zentrale Verwaltung
Produktbereich	11	Innere Verwaltung
Produktgruppe	114	Zentrale Dienste

<b>Produkt</b>	<b>1143</b>	<b>Bauhof</b>
----------------	-------------	---------------

**Produktbeschreibung**

Vorhalten des Bauhofs mit diversen Geräten als Regiebetrieb zur Unterhaltung der Gebäude, Straßen, Plätze und Grünanlagen im Auftrag für andere Produkte

**Auftragsgrundlage(n)**

Ratsbeschlüsse

**Auftraggeber**

Gemeinderat

**Verantwortliche(r)**

Ortsbürgermeister Rudi Neufurth

**Produktart(en)**

Internes/ externes Produkt

**Art der Aufgabe(n)**

Funktionsaufgabe

**Zielgruppen**

Nutzer der Einrichtungen, andere Organisationseinheiten der Ortsgemeinde

**Ziel(e)**

Kostengünstige, kundenorientierte und effektive Aufgabenerledigung

## Produktinformation

Hauptproduktbereich	1	Zentrale Verwaltung
Produktbereich	11	Innere Verwaltung
Produktgruppe	114	Zentrale Dienste

<b>Produkt</b>	<b>1143 Bauhof</b>					
----------------	--------------------	--	--	--	--	--

Teilergebnis- und Teilfinanzhaushalt		Ergebnis 2023	Ansatz 2024	Ansatz 2025	Planung 2026	Planung 2027	Planung 2028
		€	€	€	€	€	€
		1	2	3	4	5	6
<b>E 2</b>	<b>+ Zuwendungen, allgemeine Umlagen und sonstige Transfereinzahlungen</b>	<b>500,35</b>	<b>500</b>	<b>500</b>	<b>500</b>	<b>500</b>	<b>500</b>
	1143.41510000 Erträge aus der Auflösung von Sonderposten aus Zuwendungen	500,35	500	500	500	500	500
<b>E 8</b>	<b><u>Summe der laufenden Erträge aus Verwaltungstätigkeit</u></b>	<b><u>500,35</u></b>	<b><u>500</u></b>	<b><u>500</u></b>	<b><u>500</u></b>	<b><u>500</u></b>	<b><u>500</u></b>
<b>E 9</b>	<b>- Personal- und Versorgungsaufwendungen</b>	<b>2.177,48</b>	<b>2.550</b>	<b>2.550</b>	<b>2.550</b>	<b>2.550</b>	<b>2.550</b>
	1143.50221000 Vergütungen Arbeitnehmer	1.642,16	1.700	1.700	1.700	1.700	1.700
	1143.50320000 Beiträge ZVK Arbeitnehmer	108,07	250	250	250	250	250
	1143.50420000 Beiträge zur gesetzlichen Sozialversicherung Arbeitnehmer	427,25	600	600	600	600	600
<b>E 10</b>	<b>- Aufwendungen für Sach- und Dienstleistungen</b>	<b>19.190,44</b>	<b>11.500</b>	<b>6.800</b>	<b>4.100</b>	<b>4.100</b>	<b>4.100</b>
	1143.52200000 Aufwendungen für Energie, Wasser, Abwasser, Abfall	178,60	300	300	300	300	300
	1143.52313000 Unterhaltung Gebäude	13.412,80	2.000	1.000	500	500	500
	1143.52351000 Wartungs- und Instandsetzungskosten (KFZ)	703,34	1.200	1.000	800	800	800
	1143.52352000 Betriebs- und Schmierstoffe (KFZ)	2.175,37	2.500	2.000	2.000	2.000	2.000
	1143.52380000 geringwertige Wirtschaftsgüter (GWG) <u>Erläuterungen:</u> u.a. 1.500,00 € für zwei Laubgebläse und eine Kettensäge (Wiederholungsveranschlagung).	2.720,33	5.500	2.500	500	500	500
<b>E 11</b>	<b>- Abschreibungen</b>	<b>9.232,98</b>	<b>9.040</b>	<b>8.840</b>	<b>8.740</b>	<b>7.580</b>	<b>7.350</b>
	1143.53400000 Abschreibungen auf bebaute Grundstücke	1.430,56	1.440	1.600	1.600	1.600	1.600
	1143.53810000 Abschreibungen auf Fahrzeuge	7.081,86	7.070	7.070	7.070	5.910	5.680
	1143.53850000 Abschreibungen auf Betriebs- und Geschäftsausstattung	720,56	530	170	70	70	70
<b>E 14</b>	<b>- Sonstige laufende Aufwendungen</b>	<b>1.547,11</b>	<b>3.380</b>	<b>2.380</b>	<b>2.380</b>	<b>2.380</b>	<b>2.380</b>
	1143.56150000 Sonst. Personalaufwendungen Aufwendungen für Dienst- und Schutzkleidung, persönliche Ausrüstungsgegenstände	0,00	1.500	500	500	500	500

## Produktinformation

Hauptproduktbereich	1	Zentrale Verwaltung
Produktbereich	11	Innere Verwaltung
Produktgruppe	114	Zentrale Dienste

Teilergebnis- und Teilfinanzhaushalt		Ergebnis 2023	Ansatz 2024	Ansatz 2025	Planung 2026	Planung 2027	Planung 2028
		€	€	€	€	€	€
		1	2	3	4	5	6
	1143.56411000 Gebäudeversicherungen	49,90	80	80	80	80	80
	1143.56412000 Aufwendungen für Beiträge Kfz-Versicherungen	1.145,21	1.400	1.400	1.400	1.400	1.400
	1143.56820000 Kraftfahrzeugsteuer	352,00	400	400	400	400	400
<b>E 15</b>	<b><u>Summe der laufenden Aufwendungen aus Verwaltungstätigkeit</u></b>	<b><u>32.148,01</u></b>	<b><u>26.470</u></b>	<b><u>20.570</u></b>	<b><u>17.770</u></b>	<b><u>16.610</u></b>	<b><u>16.380</u></b>
<b>E 16</b>	<b>Laufendes Ergebnis aus Verwaltungstätigkeit</b>	<b>-31.647,66</b>	<b>-25.970</b>	<b>-20.070</b>	<b>-17.270</b>	<b>-16.110</b>	<b>-15.880</b>
<b>E 20</b>	<b>Ordentliches Ergebnis</b>	<b>-31.647,66</b>	<b>-25.970</b>	<b>-20.070</b>	<b>-17.270</b>	<b>-16.110</b>	<b>-15.880</b>
<b>E 23</b>	<b>Jahresergebnis (Jahresüberschuss / Jahresfehlbetrag)</b>	<b>-31.647,66</b>	<b>-25.970</b>	<b>-20.070</b>	<b>-17.270</b>	<b>-16.110</b>	<b>-15.880</b>
<b>F 23</b>	<b>Saldo der ordentlichen und außerordentlichen Ein- und Auszahlungen</b>	<b>-22.973,91</b>	<b>-17.430</b>	<b>-11.730</b>	<b>-9.030</b>	<b>-9.030</b>	<b>-9.030</b>
F 29	- Auszahlungen für Sachanlagen	0,00	1.200	9.000	0	0	0
	1143.78523000 Auszahlungen für Sachanlagen Auszahlungen für Baumaßnahmen	0,00	1.200	0	0	0	0
	1143.78571000 Auszahlungen für bewegliche Sachen des Anlagevermögens oberhalb von 1.000 €	0,00	0	9.000	0	0	0
<b>F 32</b>	<b><u>Summe der Auszahlungen aus Investitionstätigkeit</u></b>	<b><u>0,00</u></b>	<b><u>1.200</u></b>	<b><u>9.000</u></b>	<b><u>0</u></b>	<b><u>0</u></b>	<b><u>0</u></b>
<b>F 33</b>	<b>Saldo der Ein- und Auszahlungen aus Investitionstätigkeit</b>	<b>0,00</b>	<b>-1.200</b>	<b>-9.000</b>	<b>0</b>	<b>0</b>	<b>0</b>
<b>F 34</b>	<b>Finanzmittelüberschuss/ Finanzmittelfehlbetrag</b>	<b>-22.973,91</b>	<b>-18.630</b>	<b>-20.730</b>	<b>-9.030</b>	<b>-9.030</b>	<b>-9.030</b>

## Produktinformation

Hauptproduktbereich	1	Zentrale Verwaltung
Produktbereich	11	Innere Verwaltung
Produktgruppe	114	Zentrale Dienste

<b>Produkt</b>	<b>1143 Bauhof</b>
----------------	--------------------

Übersicht Investitions- maßnahmen	Ergebnis 2023 €	Ansatz 2024 €	Ansatz 2025 €	VE 2025 €	Planung 2026 €	Planung 2027 €	Planung 2028 €	Bisher bereit gestellt 2025 €	Gesamt Inv. 2025 €
	1	2	3	4	5	6	7	8	9
<b>Investitionen unterhalb der festgesetzten Wertgrenze</b>									
<b>11430001 Bewegliche Ver- mögensgegenstände Bauhof</b>									
1143.78571000 Erwerb Ra- sentraktor	0,00	0	9.000	0	0	0	0	0,00	0,00
<b>= Saldo</b>	<b>0,00</b>	<b>0</b>	<b>-9.000</b>	<b>0</b>	<b>0</b>	<b>0</b>	<b>0</b>	<b>0,00</b>	<b>0,00</b>
<b>11430005 Errichtung Zaun</b>									
1143.78523000 Errichtung Zaunanlage	0,00	1.200	0	0	0	0	0	0,00	0,00
<b>= Saldo</b>	<b>0,00</b>	<b>-1.200</b>	<b>0</b>	<b>0</b>	<b>0</b>	<b>0</b>	<b>0</b>	<b>0,00</b>	<b>0,00</b>

**Produktinformation**

Hauptproduktbereich	2	Schule und Kultur
Produktbereich	21	Schulträgeraufgaben - allgemeinbildende Schulen
Produktgruppe	211	Grundschulen (§ 9 Abs. 3 Nr. 1 SchulG)

## Produktinformation

Hauptproduktbereich	2	Schule und Kultur
Produktbereich	21	Schulträgeraufgaben - allgemeinbildende Schulen
Produktgruppe	211	Grundschulen (§ 9 Abs. 3 Nr. 1 SchulG)

<b>Produkt</b>	<b>2111 Grundschulumlage</b>					
----------------	------------------------------	--	--	--	--	--

Teilergebnis- und Teilfinanzhaushalt		Ergebnis 2023	Ansatz 2024	Ansatz 2025	Planung 2026	Planung 2027	Planung 2028
		€	€	€	€	€	€
		1	2	3	4	5	6
<b>E 11</b>	<b>- Abschreibungen</b>	<b>4.927,08</b>	<b>4.720</b>	<b>5.860</b>	<b>5.860</b>	<b>5.860</b>	<b>5.860</b>
	2111.53230000 Abschreibungen auf gezahlte Investitionszuschüsse als Nutzungsberechtigter	4.927,08	4.720	5.860	5.860	5.860	5.860
<b>E 12</b>	<b>- Zuwendungen, Umlagen und sonstige Transferaufwendungen</b>	<b>50.546,00</b>	<b>47.800</b>	<b>39.800</b>	<b>39.800</b>	<b>39.800</b>	<b>39.800</b>
	2111.54143000 Grundschulumlage	50.546,00	47.800	39.800	39.800	39.800	39.800
<b>E 15</b>	<b><u>Summe der laufenden Aufwendungen aus Verwaltungstätigkeit</u></b>	<b><u>55.473,08</u></b>	<b><u>52.520</u></b>	<b><u>45.660</u></b>	<b><u>45.660</u></b>	<b><u>45.660</u></b>	<b><u>45.660</u></b>
<b>E 16</b>	<b>Laufendes Ergebnis aus Verwaltungstätigkeit</b>	<b>-55.473,08</b>	<b>-52.520</b>	<b>-45.660</b>	<b>-45.660</b>	<b>-45.660</b>	<b>-45.660</b>
<b>E 20</b>	<b>Ordentliches Ergebnis</b>	<b>-55.473,08</b>	<b>-52.520</b>	<b>-45.660</b>	<b>-45.660</b>	<b>-45.660</b>	<b>-45.660</b>
<b>E 23</b>	<b>Jahresergebnis (Jahresüberschuss / Jahresfehlbetrag)</b>	<b>-55.473,08</b>	<b>-52.520</b>	<b>-45.660</b>	<b>-45.660</b>	<b>-45.660</b>	<b>-45.660</b>
<b>F 23</b>	<b>Saldo der ordentlichen und außerordentlichen Ein- und Auszahlungen</b>	<b>-50.546,00</b>	<b>-47.800</b>	<b>-39.800</b>	<b>-39.800</b>	<b>-39.800</b>	<b>-39.800</b>
<b>F 28</b>	<b>- Auszahlungen für immaterielle Vermögensgegenstände</b>	<b>16.814,00</b>	<b>37.300</b>	<b>35.200</b>	<b>35.200</b>	<b>35.200</b>	<b>35.200</b>
	2111.78420000 Auszahlungen für Investitionszuschüsse Nutzungsberechtigter	16.814,00	37.300	35.200	35.200	35.200	35.200
<b>F 32</b>	<b><u>Summe der Auszahlungen aus Investitionstätigkeit</u></b>	<b><u>16.814,00</u></b>	<b><u>37.300</u></b>	<b><u>35.200</u></b>	<b><u>35.200</u></b>	<b><u>35.200</u></b>	<b><u>35.200</u></b>
<b>F 33</b>	<b>Saldo der Ein- und Auszahlungen aus Investitionstätigkeit</b>	<b>-16.814,00</b>	<b>-37.300</b>	<b>-35.200</b>	<b>-35.200</b>	<b>-35.200</b>	<b>-35.200</b>
<b>F 34</b>	<b>Finanzmittelüberschuss/ Finanzmittelfehlbetrag</b>	<b>-67.360,00</b>	<b>-85.100</b>	<b>-75.000</b>	<b>-75.000</b>	<b>-75.000</b>	<b>-75.000</b>

**Produktinformation**

Hauptproduktbereich	2	Schule und Kultur
Produktbereich	21	Schulträgeraufgaben - allgemeinbildende Schulen
Produktgruppe	211	Grundschulen (§ 9 Abs. 3 Nr. 1 SchulG)





**Produktinformation**

Hauptproduktbereich	2	Schule und Kultur
Produktbereich	27	Volkshochschulen, Büchereien, u.a.
Produktgruppe	272	Büchereien, Bibliotheken

<b>Produkt</b>	<b>2721</b>	<b>Büchereien</b>
----------------	-------------	-------------------

**Produktbeschreibung**

Bereitstellung von Medien für systematisch oder thematisch gegliederte Sachbereiche

**Auftragsgrundlage(n)**

Beschluss Gemeinderat

**Auftraggeber**

Gemeinderat

**Verantwortliche(r)**

Ortsbürgermeister Rudi Neufurth

**Produktart(en)**

Externes Produkt

**Art der Aufgabe(n)**

Freiwillige Aufgabe

**Zielgruppen**

Einwohner(innen), Bürger(innen)

**Ziel(e)**

Sicherstellung und Weiterentwicklung des vorhandenen Medienbestandes

## Produktinformation

Hauptproduktbereich	2	Schule und Kultur
Produktbereich	27	Volkshochschulen, Büchereien, u.a.
Produktgruppe	272	Büchereien, Bibliotheken

Produkt		2721 Büchereien					
Teilergebnis- und Teilfinanzhaushalt		Ergebnis 2023	Ansatz 2024	Ansatz 2025	Planung 2026	Planung 2027	Planung 2028
		€	€	€	€	€	€
		1	2	3	4	5	6
E 7	<b>+ Sonstige laufende Erträge</b>	<b>70,00</b>	<b>0</b>	<b>0</b>	<b>0</b>	<b>0</b>	<b>0</b>
	2721.46290000	70,00	0	0	0	0	0
	Sonstige laufende Erträge						
E 8	<b><u>Summe der laufenden Erträge aus Verwaltungstätigkeit</u></b>	<b><u>70,00</u></b>	<b><u>0</u></b>	<b><u>0</u></b>	<b><u>0</u></b>	<b><u>0</u></b>	<b><u>0</u></b>
E 9	<b>- Personal- und Versorgungsaufwendungen</b>	<b>6.719,97</b>	<b>6.750</b>	<b>6.750</b>	<b>6.750</b>	<b>6.750</b>	<b>6.750</b>
	2721.50221000	5.190,81	5.000	5.000	5.000	5.000	5.000
	Vergütungen Arbeitnehmer						
	2721.50320000	294,79	350	350	350	350	350
	Beiträge ZVK Arbeitnehmer						
	2721.50420000	1.234,37	1.400	1.400	1.400	1.400	1.400
	Beiträge zur gesetzlichen Sozialversicherung Arbeitnehmer						
E 10	<b>- Aufwendungen für Sach- und Dienstleistungen</b>	<b>1.918,12</b>	<b>2.500</b>	<b>2.300</b>	<b>2.300</b>	<b>2.300</b>	<b>2.300</b>
	2721.52200000	233,68	300	300	300	300	300
	Aufwendungen für Energie, Wasser, Abwasser, Abfall						
	2721.52313000	15,98	250	250	250	250	250
	Unterhaltung Gebäude						
	2721.52380000	185,76	250	250	250	250	250
	geringwertige Wirtschaftsgüter (GWG)						
	2721.52460000	1.482,70	1.700	1.500	1.500	1.500	1.500
	Bücherbeschaffung						
E 14	<b>- Sonstige laufende Aufwendungen</b>	<b>438,36</b>	<b>600</b>	<b>800</b>	<b>800</b>	<b>800</b>	<b>800</b>
	2721.56131000	0,00	100	0	0	0	0
	Fahrtkostenerstattung						
	2721.56300000	0,00	0	200	200	200	200
	Geschäftsaufwendungen						
	2721.56310000	128,16	150	250	250	250	250
	Geschäftsaufwendungen Büromaterial						
	2721.56340000	310,20	350	350	350	350	350
	Fernmeldegebühren						
E 15	<b><u>Summe der laufenden Aufwendungen aus Verwaltungstätigkeit</u></b>	<b><u>9.076,45</u></b>	<b><u>9.850</u></b>	<b><u>9.850</u></b>	<b><u>9.850</u></b>	<b><u>9.850</u></b>	<b><u>9.850</u></b>
E 16	<b>Laufendes Ergebnis aus Verwaltungstätigkeit</b>	<b>-9.006,45</b>	<b>-9.850</b>	<b>-9.850</b>	<b>-9.850</b>	<b>-9.850</b>	<b>-9.850</b>
E 20	<b>Ordentliches Ergebnis</b>	<b>-9.006,45</b>	<b>-9.850</b>	<b>-9.850</b>	<b>-9.850</b>	<b>-9.850</b>	<b>-9.850</b>
E 23	<b>Jahresergebnis (Jahresüberschuss / Jahresfehlbetrag)</b>	<b>-9.006,45</b>	<b>-9.850</b>	<b>-9.850</b>	<b>-9.850</b>	<b>-9.850</b>	<b>-9.850</b>
F 23	<b>Saldo der ordentlichen und außerordentlichen Ein- und Auszahlungen</b>	<b>-9.154,72</b>	<b>-9.850</b>	<b>-9.850</b>	<b>-9.850</b>	<b>-9.850</b>	<b>-9.850</b>
F 34	<b>Finanzmittelüberschuss/ Finanzmittelfehlbetrag</b>	<b>-9.154,72</b>	<b>-9.850</b>	<b>-9.850</b>	<b>-9.850</b>	<b>-9.850</b>	<b>-9.850</b>

**Produktinformation**

Hauptproduktbereich	2	Schule und Kultur
Produktbereich	27	Volkshochschulen, Büchereien, u.a.
Produktgruppe	272	Büchereien, Bibliotheken



**Produktinformation**

Hauptproduktbereich	2	Schule und Kultur
Produktbereich	28	Heimat- und sonstige Kulturpflege
Produktgruppe	281	Heimat- und sonstige Kulturpflege

<b>Produkt</b>	<b>2812</b>	<b>Kulturförderung/ Heimatpflege/ Seniorenarbeit</b>
----------------	-------------	--

**Produktbeschreibung**

Unterstützung Dritter bei kulturellen Veranstaltungen, Maßnahmen der Heimatpflege und Seniorenarbeit

**Auftragsgrundlage(n)**

Beschlüsse des Gemeinderats

**Auftraggeber**

Gemeinderat

**Verantwortliche(r)**

Ortsbürgermeister Rudi Neufurth

**Produktart(en)**

Externes Produkt

**Art der Aufgabe(n)**

Freiwillige Aufgabe

**Zielgruppen**

Einwohner und heimische Vereine

**Ziel(e)**

Vielfältiges, allgemein zugängliches und zielgruppenorientiertes Angebot

## Produktinformation

Hauptproduktbereich	2	Schule und Kultur
Produktbereich	28	Heimat- und sonstige Kulturpflege
Produktgruppe	281	Heimat- und sonstige Kulturpflege

<b>Produkt</b>	<b>2812 Kulturförderung/ Heimatpflege/ Seniorenarbeit</b>					
----------------	---	--	--	--	--	--

Teilergebnis- und Teilfinanzhaushalt	Ergebnis 2023	Ansatz 2024	Ansatz 2025	Planung 2026	Planung 2027	Planung 2028
	€	€	€	€	€	€
	1	2	3	4	5	6
<b>E 10 - Aufwendungen für Sach- und Dienstleistungen</b>	<b>0,00</b>	<b>150</b>	<b>0</b>	<b>0</b>	<b>0</b>	<b>0</b>
2812.52380000 geringwertige Wirtschaftsgüter (GWG)	0,00	150	0	0	0	0
<b>E 12 - Zuwendungen, Umlagen und sonstige Transferaufwendungen</b>	<b>55,00</b>	<b>60</b>	<b>0</b>	<b>0</b>	<b>0</b>	<b>0</b>
2812.54190000 Zuweisungen und Zuschüsse für laufende Zwecke an Sonstige <u>Erläuterungen:</u> Freiwillige Feuerwehr Neunkhausen	55,00	60	0	0	0	0
<b>E 14 - Sonstige laufende Aufwendungen</b>	<b>1.761,13</b>	<b>3.030</b>	<b>2.500</b>	<b>2.500</b>	<b>2.500</b>	<b>2.500</b>
2812.56420000 Beiträge Vereine u.ä. <u>Erläuterungen:</u> Zuschuss für Westerwaldverein. 2812.56990000 Sonstige laufende Aufwendungen (für Senioren-, Martins- und Nikolausfeier)	24,00  1.737,13	30  3.000	0  2.500	0  2.500	0  2.500	0  2.500
<b>E 15 <u>Summe der laufenden Aufwendungen aus Verwaltungstätigkeit</u></b>	<b><u>1.816,13</u></b>	<b><u>3.240</u></b>	<b><u>2.500</u></b>	<b><u>2.500</u></b>	<b><u>2.500</u></b>	<b><u>2.500</u></b>
<b>E 16 <u>Laufendes Ergebnis aus Verwaltungstätigkeit</u></b>	<b>-1.816,13</b>	<b>-3.240</b>	<b>-2.500</b>	<b>-2.500</b>	<b>-2.500</b>	<b>-2.500</b>
<b>E 20 <u>Ordentliches Ergebnis</u></b>	<b>-1.816,13</b>	<b>-3.240</b>	<b>-2.500</b>	<b>-2.500</b>	<b>-2.500</b>	<b>-2.500</b>
<b>E 23 <u>Jahresergebnis (Jahresüberschuss / Jahresfehlbetrag)</u></b>	<b>-1.816,13</b>	<b>-3.240</b>	<b>-2.500</b>	<b>-2.500</b>	<b>-2.500</b>	<b>-2.500</b>
<b>F 23 <u>Saldo der ordentlichen und außerordentlichen Ein- und Auszahlungen</u></b>	<b>-3.106,78</b>	<b>-3.240</b>	<b>-2.500</b>	<b>-2.500</b>	<b>-2.500</b>	<b>-2.500</b>
<b>F 34 <u>Finanzmittelüberschuss/ Finanzmittelfehlbetrag</u></b>	<b>-3.106,78</b>	<b>-3.240</b>	<b>-2.500</b>	<b>-2.500</b>	<b>-2.500</b>	<b>-2.500</b>

**Produktinformation**

Hauptproduktbereich	2	Schule und Kultur
Produktbereich	28	Heimat- und sonstige Kulturpflege
Produktgruppe	281	Heimat- und sonstige Kulturpflege





**Produktinformation**

Hauptproduktbereich	3	Soziales und Jugend
Produktbereich	36	Kinder-, Jugend- und Familienhilfe
Produktgruppe	365	Tageseinrichtungen für Kinder

<b>Produkt</b>	<b>3655</b>	<b>Kostenbeteiligung andere Kindergartenträger</b>
----------------	-------------	--

**Produktbeschreibung**

Kostenbeteiligung zur familienergänzenden Erziehung, Bildung und Betreuung von Kindergartenkindern

**Auftragsgrundlage(n)**

SGB VIII, Kindertagesstättengesetz mit den dazu erlassenen Verordnungen und öffentlich rechtliche Verträge

**Auftraggeber**

Bund, Land Rheinland- Pfalz, Westerwaldkreis, Gemeinderat

**Verantwortliche(r)**

Ortsbürgermeister Rudi Neufurth

**Produktart(en)**

Externes Produkt

**Art der Aufgabe(n)**

Pflichtaufgabe

**Zielgruppen**

Kindergartenkinder und deren Eltern sowie die Grundschule

**Ziel(e)**

Alters- und bedarfsgerechte Erziehung, Bildung und Betreuung

**Produktinformation**

Hauptproduktbereich	3	Soziales und Jugend
Produktbereich	36	Kinder-, Jugend- und Familienhilfe
Produktgruppe	365	Tageseinrichtungen für Kinder

**Produkt 3655 Kostenbeteiligung andere Kindergartenträger**

Teilergebnis- und Teilfinanzhaushalt		Ergebnis 2023	Ansatz 2024	Ansatz 2025	Planung 2026	Planung 2027	Planung 2028
		€	€	€	€	€	€
		1	2	3	4	5	6
<b>E 11</b>	<b>- Abschreibungen</b>	<b>3.758,11</b>	<b>3.590</b>	<b>3.900</b>	<b>3.580</b>	<b>3.120</b>	<b>3.120</b>
	3655.53230000 Abschreibungen auf gezahlte Investitionszuschüsse als Nutzungsberechtigter	3.758,11	3.590	3.900	3.580	3.120	3.120
<b>E 12</b>	<b>- Zuwendungen, Umlagen und sonstige Transferaufwendungen</b>	<b>83.968,81</b>	<b>91.150</b>	<b>73.050</b>	<b>73.050</b>	<b>73.050</b>	<b>73.050</b>
	3655.54144000 Zuweisungen und Zuschüsse für laufende Zwecke an Zweckverbände	83.968,81	91.150	73.050	73.050	73.050	73.050
<b>E 15</b>	<b><u>Summe der laufenden Aufwendungen aus Verwaltungstätigkeit</u></b>	<b><u>87.726,92</u></b>	<b><u>94.740</u></b>	<b><u>76.950</u></b>	<b><u>76.630</u></b>	<b><u>76.170</u></b>	<b><u>76.170</u></b>
<b>E 16</b>	<b>Laufendes Ergebnis aus Verwaltungstätigkeit</b>	<b>-87.726,92</b>	<b>-94.740</b>	<b>-76.950</b>	<b>-76.630</b>	<b>-76.170</b>	<b>-76.170</b>
<b>E 20</b>	<b>Ordentliches Ergebnis</b>	<b>-87.726,92</b>	<b>-94.740</b>	<b>-76.950</b>	<b>-76.630</b>	<b>-76.170</b>	<b>-76.170</b>
<b>E 23</b>	<b>Jahresergebnis (Jahresüberschuss / Jahresfehlbetrag)</b>	<b>-87.726,92</b>	<b>-94.740</b>	<b>-76.950</b>	<b>-76.630</b>	<b>-76.170</b>	<b>-76.170</b>
<b>F 23</b>	<b>Saldo der ordentlichen und außerordentlichen Ein- und Auszahlungen</b>	<b>-111.808,80</b>	<b>-91.150</b>	<b>-73.050</b>	<b>-73.050</b>	<b>-73.050</b>	<b>-73.050</b>
<b>F 28</b>	<b>- Auszahlungen für immaterielle Vermögensgegenstände</b>	<b>34,75</b>	<b>13.450</b>	<b>106.200</b>	<b>25.000</b>	<b>25.000</b>	<b>25.000</b>
	3655.78440005 Anzahlungen auf Investitionskostenzuweisungen Investitionen Kindergarten-zweckverband Neunkhausen	34,75	13.450	106.200	25.000	25.000	25.000
<b>F 32</b>	<b><u>Summe der Auszahlungen aus Investitionstätigkeit</u></b>	<b><u>34,75</u></b>	<b><u>13.450</u></b>	<b><u>106.200</u></b>	<b><u>25.000</u></b>	<b><u>25.000</u></b>	<b><u>25.000</u></b>
<b>F 33</b>	<b>Saldo der Ein- und Auszahlungen aus Investitionstätigkeit</b>	<b>-34,75</b>	<b>-13.450</b>	<b>-106.200</b>	<b>-25.000</b>	<b>-25.000</b>	<b>-25.000</b>
<b>F 34</b>	<b>Finanzmittelüberschuss/ Finanzmittelfehlbetrag</b>	<b>-111.843,55</b>	<b>-104.600</b>	<b>-179.250</b>	<b>-98.050</b>	<b>-98.050</b>	<b>-98.050</b>

**Produktinformation**

Hauptproduktbereich	3	Soziales und Jugend
Produktbereich	36	Kinder-, Jugend- und Familienhilfe
Produktgruppe	365	Tageseinrichtungen für Kinder



### Produktinformation

Hauptproduktbereich	3	Soziales und Jugend
Produktbereich	36	Kinder-, Jugend- und Familienhilfe
Produktgruppe	366	Einrichtungen der Jugendarbeit

<b>Produkt</b>	<b>3661</b>	<b>Kinderspielplätze</b>
----------------	-------------	--------------------------

#### Produktbeschreibung

Planung, Bau und Unterhaltung von öffentlichen Spielplätzen

#### Auftragsgrundlage(n)

BauGB, LBauO, ggf. Bebauungspläne, DIN- Normen, Ratsbeschlüsse

#### Auftraggeber

Gemeinderat

#### Verantwortliche(r)

Ortsbürgermeister Rudi Neufurth

#### Produktart(en)

Externes Produkt

#### Art der Aufgabe(n)

Freiwillige Aufgabe

#### Zielgruppen

Vertragspartner, Kunden der Kooperationspartner der Gemeinde, Einwohner(innen), Bürger(innen)

#### Ziel(e)

Schaffung von abwechslungsreichen und wohnortnahen Spielplätzen

**Produktinformation**

Hauptproduktbereich	3	Soziales und Jugend
Produktbereich	36	Kinder-, Jugend- und Familienhilfe
Produktgruppe	366	Einrichtungen der Jugendarbeit

**Produkt 3661 Kinderspielplätze**

Teilergebnis- und Teilfinanzhaushalt	Ergebnis 2023	Ansatz 2024	Ansatz 2025	Planung 2026	Planung 2027	Planung 2028
	€	€	€	€	€	€
	1	2	3	4	5	6
<b>E 2 + Zuwendungen, allgemeine Umlagen und sonstige Transfereinzahlungen</b>	<b>120,06</b>	<b>120</b>	<b>120</b>	<b>80</b>	<b>0</b>	<b>0</b>
3661.41510000	120,06	120	120	80	0	0
Erträge aus der Auflösung von Sonderposten aus Zuwendungen						
<b>E 8 <u>Summe der laufenden Erträge aus Verwaltungstätigkeit</u></b>	<b><u>120,06</u></b>	<b><u>120</u></b>	<b><u>120</u></b>	<b><u>80</u></b>	<b><u>0</u></b>	<b><u>0</u></b>
<b>E 9 - Personal- und Versorgungsaufwendungen</b>	<b>1.240,01</b>	<b>2.100</b>	<b>1.800</b>	<b>1.800</b>	<b>1.800</b>	<b>1.800</b>
3661.50221000	973,95	1.500	1.200	1.200	1.200	1.200
Vergütungen Arbeitnehmer						
3661.50320000	0,00	100	100	100	100	100
Beiträge ZVK Arbeitnehmer						
3661.50420000	266,06	500	500	500	500	500
Beiträge zur gesetzlichen Sozialversicherung Arbeitnehmer						
<b>E 10 - Aufwendungen für Sach- und Dienstleistungen</b>	<b>213,49</b>	<b>1.300</b>	<b>5.300</b>	<b>1.300</b>	<b>1.300</b>	<b>1.300</b>
3661.52311000	0,00	800	800	800	800	800
Unterhaltung Grundstücke						
3661.52380000	213,49	500	4.500	500	500	500
geringwertige Wirtschaftsgüter (GWG)						
<u>Erläuterungen:</u>						
u.a. 4.000,00 € für einen neuen Fallschutz.						
<b>E 11 - Abschreibungen</b>	<b>2.284,85</b>	<b>2.300</b>	<b>2.300</b>	<b>2.230</b>	<b>2.020</b>	<b>2.010</b>
3661.53400000	40,52	50	50	50	50	40
Abschreibungen auf bebaute Grundstücke						
3661.53850000	2.244,33	2.250	2.250	2.180	1.970	1.970
Abschreibungen auf Betriebs- und Geschäftsausstattung						
<b>E 15 <u>Summe der laufenden Aufwendungen aus Verwaltungstätigkeit</u></b>	<b><u>3.738,35</u></b>	<b><u>5.700</u></b>	<b><u>9.400</u></b>	<b><u>5.330</u></b>	<b><u>5.120</u></b>	<b><u>5.110</u></b>
<b>E 16 <u>Laufendes Ergebnis aus Verwaltungstätigkeit</u></b>	<b><u>-3.618,29</u></b>	<b><u>-5.580</u></b>	<b><u>-9.280</u></b>	<b><u>-5.250</u></b>	<b><u>-5.120</u></b>	<b><u>-5.110</u></b>
<b>E 20 <u>Ordentliches Ergebnis</u></b>	<b><u>-3.618,29</u></b>	<b><u>-5.580</u></b>	<b><u>-9.280</u></b>	<b><u>-5.250</u></b>	<b><u>-5.120</u></b>	<b><u>-5.110</u></b>
<b>E 23 <u>Jahresergebnis (Jahresüberschuss / Jahresfehlbetrag)</u></b>	<b><u>-3.618,29</u></b>	<b><u>-5.580</u></b>	<b><u>-9.280</u></b>	<b><u>-5.250</u></b>	<b><u>-5.120</u></b>	<b><u>-5.110</u></b>
<b>F 23 <u>Saldo der ordentlichen und außerordentlichen Ein- und Auszahlungen</u></b>	<b><u>-1.453,50</u></b>	<b><u>-3.400</u></b>	<b><u>-7.100</u></b>	<b><u>-3.100</u></b>	<b><u>-3.100</u></b>	<b><u>-3.100</u></b>
<b>F 34 <u>Finanzmittelüberschuss/ Finanzmittelfehlbetrag</u></b>	<b><u>-1.453,50</u></b>	<b><u>-3.400</u></b>	<b><u>-7.100</u></b>	<b><u>-3.100</u></b>	<b><u>-3.100</u></b>	<b><u>-3.100</u></b>

**Produktinformation**

Hauptproduktbereich	3	Soziales und Jugend
Produktbereich	36	Kinder-, Jugend- und Familienhilfe
Produktgruppe	366	Einrichtungen der Jugendarbeit





**Produktinformation**

Hauptproduktbereich	3	Soziales und Jugend
Produktbereich	36	Kinder-, Jugend- und Familienhilfe
Produktgruppe	366	Einrichtungen der Jugendarbeit

<b>Produkt</b>	<b>3662</b>	<b>Sonstige Jugendeinrichtungen</b>
----------------	-------------	-------------------------------------

**Produktbeschreibung**

Eigenverantwortlich organisierter Jugendraum

**Auftragsgrundlage(n)**

Beschluss des Gemeinderates

**Auftraggeber**

Gemeinderat

**Verantwortliche(r)**

Ortsbürgermeister Rudi Neufurth

**Produktart(en)**

Externes Produkt

**Art der Aufgabe(n)**

Freiwillige Aufgabe

**Zielgruppen**

Kinder und Jugendliche aus Neunkhausen

**Ziel(e)**

Freizeitangebot und Förderung persönlicher und sozialer Kompetenzen

## Produktinformation

Hauptproduktbereich	3	Soziales und Jugend
Produktbereich	36	Kinder-, Jugend- und Familienhilfe
Produktgruppe	366	Einrichtungen der Jugendarbeit

<b>Produkt</b>	<b>3662 Sonstige Jugendeinrichtungen</b>
----------------	--

Teilergebnis- und Teilfinanzhaushalt		Ergebnis 2023	Ansatz 2024	Ansatz 2025	Planung 2026	Planung 2027	Planung 2028
		€	€	€	€	€	€
		1	2	3	4	5	6
<b>E 10</b>	<b>- Aufwendungen für Sach- und Dienstleistungen</b>	<b>0,00</b>	<b>400</b>	<b>400</b>	<b>400</b>	<b>400</b>	<b>400</b>
	3662.52313000 Unterhaltung Gebäude	0,00	200	200	200	200	200
	3662.52323000 Bewirtschaftung Gebäude	0,00	50	50	50	50	50
	3662.52380000 geringwertige Wirtschaftsgüter (GWG)	0,00	150	150	150	150	150
<b>E 15</b>	<b><u>Summe der laufenden Aufwendungen aus Verwaltungstätigkeit</u></b>	<b><u>0,00</u></b>	<b><u>400</u></b>	<b><u>400</u></b>	<b><u>400</u></b>	<b><u>400</u></b>	<b><u>400</u></b>
<b>E 16</b>	<b>Laufendes Ergebnis aus Verwaltungstätigkeit</b>	<b>0,00</b>	<b>-400</b>	<b>-400</b>	<b>-400</b>	<b>-400</b>	<b>-400</b>
<b>E 20</b>	<b>Ordentliches Ergebnis</b>	<b>0,00</b>	<b>-400</b>	<b>-400</b>	<b>-400</b>	<b>-400</b>	<b>-400</b>
<b>E 23</b>	<b>Jahresergebnis (Jahresüberschuss / Jahresfehlbetrag)</b>	<b>0,00</b>	<b>-400</b>	<b>-400</b>	<b>-400</b>	<b>-400</b>	<b>-400</b>
<b>F 23</b>	<b>Saldo der ordentlichen und außerordentlichen Ein- und Auszahlungen</b>	<b>0,00</b>	<b>-400</b>	<b>-400</b>	<b>-400</b>	<b>-400</b>	<b>-400</b>
<b>F 34</b>	<b>Finanzmittelüberschuss/ Finanzmittelfehlbetrag</b>	<b>0,00</b>	<b>-400</b>	<b>-400</b>	<b>-400</b>	<b>-400</b>	<b>-400</b>

**Produktinformation**

Hauptproduktbereich	3	Soziales und Jugend
Produktbereich	36	Kinder-, Jugend- und Familienhilfe
Produktgruppe	366	Einrichtungen der Jugendarbeit



**Produktinformation**

Hauptproduktbereich	4	Gesundheit und Sport
Produktbereich	42	Sportförderung
Produktgruppe	421	Förderung des Sports

<b>Produkt</b>	<b>4211</b>	<b>Allgemeine Sportförderung</b>
----------------	-------------	----------------------------------

**Produktbeschreibung**

Unterstützung sportlicher Aktivitäten

**Auftragsgrundlage(n)**

Beschluss des Gemeinderates

**Auftraggeber**

Gemeinderat

**Verantwortliche(r)**

Ortsbürgermeister Rudi Neufurth

**Produktart(en)**

Externes Produkt

**Art der Aufgabe(n)**

Freiwillige Aufgabe

**Zielgruppen**

Einwohner und heimische Vereine

**Ziel(e)**

Förderung des Sports und des Engagements in den Vereinen

## Produktinformation

Hauptproduktbereich	4	Gesundheit und Sport
Produktbereich	42	Sportförderung
Produktgruppe	421	Förderung des Sports

<b>Produkt</b>	<b>4211 Allgemeine Sportförderung</b>					
----------------	---------------------------------------	--	--	--	--	--

Teilergebnis- und Teilfinanzzhaushalt		Ergebnis 2023	Ansatz 2024	Ansatz 2025	Planung 2026	Planung 2027	Planung 2028
		€	€	€	€	€	€
		1	2	3	4	5	6
<b>E 10</b>	<b>- Aufwendungen für Sach- und Dienstleistungen</b>	<b>0,00</b>	<b>200</b>	<b>0</b>	<b>0</b>	<b>0</b>	<b>0</b>
	4211.52380000	0,00	200	0	0	0	0
	Aufwendungen für Unterhaltung von Gegenständen						
<b>E 12</b>	<b>- Zuwendungen, Umlagen und sonstige Transferaufwendungen</b>	<b>333,00</b>	<b>340</b>	<b>340</b>	<b>340</b>	<b>340</b>	<b>340</b>
	4211.54190000	333,00	340	340	340	340	340
	Zuweisungen und Zuschüsse für laufende Zwecke an Sonstige						
	<u>Erläuterungen:</u>						
	Zuschuss Sportverein Neunkhausen.						
<b>E 15</b>	<b><u>Summe der laufenden Aufwendungen aus Verwaltungstätigkeit</u></b>	<b><u>333,00</u></b>	<b><u>540</u></b>	<b><u>340</u></b>	<b><u>340</u></b>	<b><u>340</u></b>	<b><u>340</u></b>
<b>E 16</b>	<b>Laufendes Ergebnis aus Verwaltungstätigkeit</b>	<b>-333,00</b>	<b>-540</b>	<b>-340</b>	<b>-340</b>	<b>-340</b>	<b>-340</b>
<b>E 20</b>	<b>Ordentliches Ergebnis</b>	<b>-333,00</b>	<b>-540</b>	<b>-340</b>	<b>-340</b>	<b>-340</b>	<b>-340</b>
<b>E 23</b>	<b>Jahresergebnis (Jahresüberschuss /Jahresfehlbetrag)</b>	<b>-333,00</b>	<b>-540</b>	<b>-340</b>	<b>-340</b>	<b>-340</b>	<b>-340</b>
<b>F 23</b>	<b>Saldo der ordentlichen und außerordentlichen Ein- und Auszahlungen</b>	<b>-666,00</b>	<b>-540</b>	<b>-340</b>	<b>-340</b>	<b>-340</b>	<b>-340</b>
<b>F 34</b>	<b>Finanzmittelüberschuss/ Finanzmittelfehlbetrag</b>	<b>-666,00</b>	<b>-540</b>	<b>-340</b>	<b>-340</b>	<b>-340</b>	<b>-340</b>

**Produktinformation**

Hauptproduktbereich	4	Gesundheit und Sport
Produktbereich	42	Sportförderung
Produktgruppe	421	Förderung des Sports





**Produktinformation**

Hauptproduktbereich	4	Gesundheit und Sport
Produktbereich	42	Sportförderung
Produktgruppe	424	Sportstätten und Bäder (ohne Sporteinrichtungen der Schulen und der Einrichtungen, die Teile eines Kurbetriebes sind)

<b>Produkt</b>	<b>4241</b>	<b>Sportplätze</b>
----------------	-------------	--------------------

**Produktbeschreibung**

Sportplatz und Sportheim

**Auftragsgrundlage(n)**

Sportförderungsgesetz und Beschlüsse des Gemeinderats

**Auftraggeber**

Gemeinderat

**Verantwortliche(r)**

Ortsbürgermeister Rudi Neufurth

**Produktart(en)**

Externes Produkt

**Art der Aufgabe(n)**

Pflichtaufgabe

**Zielgruppen**

Einwohner und heimische Vereine

**Ziel(e)**

Förderung des Sports und des Engagements in den Vereinen

**Produktinformation**

Hauptproduktbereich	4	Gesundheit und Sport
Produktbereich	42	Sportförderung
Produktgruppe	424	Sportstätten und Bäder (ohne Sporteinrichtungen der Schulen und der Einrichtungen, die Teile eines Kurbetriebes sind)

**Produkt 4241 Sportplätze**

Teilergebnis- und Teilfinanzhaushalt		Ergebnis 2023	Ansatz 2024	Ansatz 2025	Planung 2026	Planung 2027	Planung 2028
		€	€	€	€	€	€
		1	2	3	4	5	6
<b>E 2</b>	<b>+ Zuwendungen, allgemeine Umlagen und sonstige Transfereinzahlungen</b>	<b>593,82</b>	<b>590</b>	<b>1.600</b>	<b>1.600</b>	<b>1.600</b>	<b>1.460</b>
	4241.41510000	593,82	590	1.600	1.600	1.600	1.460
	Erträge aus der Auflösung von Sonderposten aus Zuwendungen						
<b>E 8</b>	<b><u>Summe der laufenden Erträge aus Verwaltungstätigkeit</u></b>	<b><u>593,82</u></b>	<b><u>590</u></b>	<b><u>1.600</u></b>	<b><u>1.600</u></b>	<b><u>1.600</u></b>	<b><u>1.460</u></b>
<b>E 10</b>	<b>- Aufwendungen für Sach- und Dienstleistungen</b>	<b>10.075,18</b>	<b>17.100</b>	<b>12.600</b>	<b>11.600</b>	<b>11.600</b>	<b>11.600</b>
	4241.52200000	6.524,30	10.000	9.000	9.000	9.000	9.000
	Aufwendungen für Energie, Wasser, Abwasser, Abfall						
	4241.52311000	3.146,36	5.000	2.500	1.500	1.500	1.500
	Unterhaltung Grundstücke						
	4241.52313000	257,52	1.500	1.000	1.000	1.000	1.000
	Unterhaltung Gebäude						
	4241.52323000	0,00	100	100	100	100	100
	Bewirtschaftung Gebäude						
	4241.52351000	0,00	500	0	0	0	0
	Wartungs- und Instandsetzungskosten (KFZ)						
	4241.52380000	147,00	0	0	0	0	0
	Geringwertige Wirtschaftsgüter						
<b>E 11</b>	<b>- Abschreibungen</b>	<b>1.495,65</b>	<b>1.510</b>	<b>3.360</b>	<b>3.360</b>	<b>3.360</b>	<b>3.010</b>
	4241.53400000	1.484,57	1.490	1.490	1.490	1.490	1.140
	Abschreibungen auf bebaute Grundstücke						
	4241.53830000	0,00	0	1.850	1.850	1.850	1.850
	Abschreibungen auf Betriebsvorrichtungen						
	4241.53850000	11,08	20	20	20	20	20
	Abschreibungen auf Betriebs- und Geschäftsausstattung						
<b>E 14</b>	<b>- Sonstige laufende Aufwendungen</b>	<b>479,98</b>	<b>700</b>	<b>700</b>	<b>700</b>	<b>700</b>	<b>700</b>
	4241.56411000	479,98	700	700	700	700	700
	Gebäudeversicherungen						
<b>E 15</b>	<b><u>Summe der laufenden Aufwendungen aus Verwaltungstätigkeit</u></b>	<b><u>12.050,81</u></b>	<b><u>19.310</u></b>	<b><u>16.660</u></b>	<b><u>15.660</u></b>	<b><u>15.660</u></b>	<b><u>15.310</u></b>
<b>E 16</b>	<b>Laufendes Ergebnis aus Verwaltungstätigkeit</b>	<b>-11.456,99</b>	<b>-18.720</b>	<b>-15.060</b>	<b>-14.060</b>	<b>-14.060</b>	<b>-13.850</b>
<b>E 20</b>	<b>Ordentliches Ergebnis</b>	<b>-11.456,99</b>	<b>-18.720</b>	<b>-15.060</b>	<b>-14.060</b>	<b>-14.060</b>	<b>-13.850</b>
<b>E 23</b>	<b>Jahresergebnis (Jahresüberschuss / Jahresfehlbetrag)</b>	<b>-11.456,99</b>	<b>-18.720</b>	<b>-15.060</b>	<b>-14.060</b>	<b>-14.060</b>	<b>-13.850</b>

## Produktinformation

Hauptproduktbereich	4	Gesundheit und Sport
Produktbereich	42	Sportförderung
Produktgruppe	424	Sportstätten und Bäder (ohne Sporteinrichtungen der Schulen und der Einrichtungen, die Teile eines Kurbetriebes sind)

Teilergebnis- und Teilfinanzhaushalt		Ergebnis 2023	Ansatz 2024	Ansatz 2025	Planung 2026	Planung 2027	Planung 2028
		€	€	€	€	€	€
		1	2	3	4	5	6
<b>F 23</b>	<b>Saldo der ordentlichen und außerordentlichen Ein- und Auszahlungen</b>	-14.534,39	-17.800	-13.300	-12.300	-12.300	-12.300
F 29	– Auszahlungen für Sachanlagen	0,00	37.000	0	0	0	0
	4241.78560000	0,00	37.000	0	0	0	0
	Auszahlung Sachanlagen Auszahlungen für Fahrzeuge, Maschinen und technische Anlagen						
<b>F 32</b>	<b><u>Summe der Auszahlungen aus Investitionstätigkeit</u></b>	<b>0,00</b>	<b>37.000</b>	<b>0</b>	<b>0</b>	<b>0</b>	<b>0</b>
<b>F 33</b>	<b>Saldo der Ein- und Auszahlungen aus Investitionstätigkeit</b>	<b>0,00</b>	<b>-37.000</b>	<b>0</b>	<b>0</b>	<b>0</b>	<b>0</b>
<b>F 34</b>	<b>Finanzmittelüberschuss/ Finanzmittelfehlbetrag</b>	<b>-14.534,39</b>	<b>-54.800</b>	<b>-13.300</b>	<b>-12.300</b>	<b>-12.300</b>	<b>-12.300</b>

**Produktinformation**

Hauptproduktbereich	4	Gesundheit und Sport
Produktbereich	42	Sportförderung
Produktgruppe	424	Sportstätten und Bäder (ohne Sporteinrichtungen der Schulen und der Einrichtungen, die Teile eines Kurbetriebes sind)

**Produkt 4241 Sportplätze**

Übersicht Investitionsmaßnahmen	Ergebnis 2023	Ansatz 2024	Ansatz 2025	VE 2025	Planung 2026	Planung 2027	Planung 2028	Bisher bereit gestellt 2025	Gesamt Inv. 2025
	€	€	€	€	€	€	€	€	€
	1	2	3	4	5	6	7	8	9
<b>Investitionen unterhalb der festgesetzten Wertgrenze</b>									
<b>42410001 Umstellung LED-Beleuchtung</b>									
4241.78560000 Baukosten LED Beleuchtung	0,00	37.000	0	0	0	0	0	0,00	0,00
<b>= Saldo</b>	<b>0,00</b>	<b>-37.000</b>	<b>0</b>	<b>0</b>	<b>0</b>	<b>0</b>	<b>0</b>	<b>0,00</b>	<b>0,00</b>

### Produktinformation

Hauptproduktbereich	5	Gestaltung Umwelt
Produktbereich	51	Räumliche Planung und Entwicklung
Produktgruppe	511	Räumliche Planungs- und Entwicklungsmaßnahmen

<b>Produkt</b>	<b>5114</b>	<b>Umsetzung und Steuerung von Planung</b>
----------------	-------------	--

#### Produktbeschreibung

Durchführung der Neuaufstellungen und der Änderungen von Bebauungsplänen inklusive aller erforderlichen Beipläne, Gutachten und Untersuchungen

#### Auftragsgrundlage(n)

BauGB, BauNVO, LBauO, Fachgesetze, Verordnungen, Ratsbeschlüsse

#### Auftraggeber

Gemeinderat

#### Verantwortliche(r)

Ortsbürgermeister Rudi Neufurth

#### Produktart(en)

Externes Produkt

#### Art der Aufgabe(n)

Pflichtaufgabe

#### Zielgruppen

Grundstückseigentümer und -nutzer, Bauwillige, Architekten, Planer, Baubehörden

#### Ziel(e)

Sicherstellung einer geordneten, nachhaltigen städtebaulichen Entwicklung in der Ortsgemeinde, Sicherung gleichwertiger Lebensverhältnisse

## Produktinformation

Hauptproduktbereich	5	Gestaltung Umwelt
Produktbereich	51	Räumliche Planung und Entwicklung
Produktgruppe	511	Räumliche Planungs- und Entwicklungsmaßnahmen

<b>Produkt</b>	<b>5114 Umsetzung und Steuerung von Planung</b>
----------------	---

Teilergebnis- und Teilfinanzhaushalt		Ergebnis 2023	Ansatz 2024	Ansatz 2025	Planung 2026	Planung 2027	Planung 2028
		€	€	€	€	€	€
		1	2	3	4	5	6
<b>E 14</b>	<b>- Sonstige laufende Aufwendungen</b>	0,00	40.000	40.000	0	0	0
	5114.56255000	0,00	40.000	40.000	0	0	0
	Aufwendungen Bebauungspläne						
	<u>Erläuterungen:</u>						
	Änderung Bebauungsplan "Im Krampel".						
<b>E 15</b>	<b><u>Summe der laufenden Aufwendungen aus Verwaltungstätigkeit</u></b>	<u>0,00</u>	<u>40.000</u>	<u>40.000</u>	<u>0</u>	<u>0</u>	<u>0</u>
<b>E 16</b>	<b>Laufendes Ergebnis aus Verwaltungstätigkeit</b>	0,00	-40.000	-40.000	0	0	0
<b>E 20</b>	<b>Ordentliches Ergebnis</b>	0,00	-40.000	-40.000	0	0	0
<b>E 23</b>	<b>Jahresergebnis (Jahresüberschuss / Jahresfehlbetrag)</b>	0,00	-40.000	-40.000	0	0	0
<b>F 23</b>	<b>Saldo der ordentlichen und außerordentlichen Ein- und Auszahlungen</b>	0,00	-40.000	-40.000	0	0	0
<b>F 34</b>	<b>Finanzmittelüberschuss/ Finanzmittelfehlbetrag</b>	0,00	-40.000	-40.000	0	0	0

**Produktinformation**

Hauptproduktbereich	5	Gestaltung Umwelt
Produktbereich	51	Räumliche Planung und Entwicklung
Produktgruppe	511	Räumliche Planungs- und Entwicklungsmaßnahmen





### Produktinformation

Hauptproduktbereich	5	Gestaltung Umwelt
Produktbereich	51	Räumliche Planung und Entwicklung
Produktgruppe	511	Räumliche Planungs- und Entwicklungsmaßnahmen

<b>Produkt</b>	<b>5116</b>	<b>Bodenordnung und Liegenschaftskataster</b>
----------------	-------------	---

#### Produktbeschreibung

Vorbereitung, Mitwirkung und Vollzug von regulären und vereinfachten Umlegungen nach dem Baugesetzbuch; allgemeine Vermessung

#### Auftragsgrundlage(n)

BauGB

#### Auftraggeber

Gemeinderat

#### Verantwortliche(r)

Ortsbürgermeister Rudi Neufurth

#### Produktart(en)

Externes Produkt

#### Art der Aufgabe(n)

Pflichtaufgabe

#### Zielgruppen

Teilnehmer am Bodenordnungsverfahren, Betroffene von Grundstücksteilungen und Einzelvermessungen

#### Ziel(e)

Zügige und gesetzmäßige Abwicklung von Bodenordnungsverfahren, Schaffung zweckmäßig gestalteter Grundstücke

## Produktinformation

Hauptproduktbereich	5	Gestaltung Umwelt
Produktbereich	51	Räumliche Planung und Entwicklung
Produktgruppe	511	Räumliche Planungs- und Entwicklungsmaßnahmen

<b>Produkt</b>	<b>5116 Bodenordnung und Liegenschaftskataster</b>
----------------	--

Teilergebnis- und Teilfinanzhaushalt		Ergebnis 2023	Ansatz 2024	Ansatz 2025	Planung 2026	Planung 2027	Planung 2028
		€	€	€	€	€	€
		1	2	3	4	5	6
<b>E 14</b>	<b>- Sonstige laufende Aufwendungen</b>	0,00	6.900	0	0	0	0
	5116.56259000	0,00	6.900	0	0	0	0
	Aufwendung. f. Inanspruchnahme von Rechten und Diensten						
<b>E 15</b>	<b><u>Summe der laufenden Aufwendungen aus Verwaltungstätigkeit</u></b>	<b><u>0,00</u></b>	<b><u>6.900</u></b>	<b><u>0</u></b>	<b><u>0</u></b>	<b><u>0</u></b>	<b><u>0</u></b>
<b>E 16</b>	<b>Laufendes Ergebnis aus Verwaltungstätigkeit</b>	0,00	-6.900	0	0	0	0
<b>E 20</b>	<b>Ordentliches Ergebnis</b>	0,00	-6.900	0	0	0	0
<b>E 23</b>	<b>Jahresergebnis (Jahresüberschuss /Jahresfehlbetrag)</b>	0,00	-6.900	0	0	0	0
<b>F 23</b>	<b>Saldo der ordentlichen und außerordentlichen Ein- und Auszahlungen</b>	0,00	-6.900	0	0	0	0
<b>F 34</b>	<b>Finanzmittelüberschuss/ Finanzmittelfehlbetrag</b>	0,00	-6.900	0	0	0	0

**Produktinformation**

Hauptproduktbereich	5	Gestaltung Umwelt
Produktbereich	51	Räumliche Planung und Entwicklung
Produktgruppe	511	Räumliche Planungs- und Entwicklungsmaßnahmen



**Produktinformation**

Hauptproduktbereich	5	Gestaltung Umwelt
Produktbereich	52	Bauen und Wohnen
Produktgruppe	522	Wohnungsbauförderung

<b>Produkt</b>	<b>5225</b>	<b>Grunderwerb zur Weiterveräußerung</b>
----------------	-------------	--

**Produktbeschreibung**

Vorhalten von Baugrundstücken

**Auftragsgrundlage(n)**

Beschlüsse Gemeinderat

**Auftraggeber**

Gemeinderat

**Verantwortliche(r)**

Ortsbürgermeister Rudi Neufurth

**Produktart(en)**

Externes Produkt

**Art der Aufgabe(n)**

Freiwillige Aufgabe

**Zielgruppen**

Bauherrinnen und Bauherren

**Ziel(e)**

Durchführung von Grundstücksgeschäften zur Förderung des Wohnungsbaus

## Produktinformation

Hauptproduktbereich	5	Gestaltung Umwelt
Produktbereich	52	Bauen und Wohnen
Produktgruppe	522	Wohnungsbauförderung

<b>Produkt</b>	<b>5225 Grunderwerb zur Weiterveräußerung</b>					
----------------	---	--	--	--	--	--

Teilergebnis- und Teilfinanzhaushalt	Ergebnis 2023	Ansatz 2024	Ansatz 2025	Planung 2026	Planung 2027	Planung 2028
	€	€	€	€	€	€
	1	2	3	4	5	6
<b>E 10</b> - Aufwendungen für Sach- und Dienstleistungen	0,00	500	500	500	500	500
5225.52200000 Aufwendungen für Energie, Wasser, Abwasser, Abfall	0,00	500	500	500	500	500
<b>E 14</b> - Sonstige laufende Aufwendungen	244,25	300	500	500	500	500
5225.56810000 Grundsteuer	244,25	300	500	500	500	500
<b>E 15</b> <u>Summe der laufenden Aufwendungen aus Verwaltungstätigkeit</u>	<u>244,25</u>	<u>800</u>	<u>1.000</u>	<u>1.000</u>	<u>1.000</u>	<u>1.000</u>
<b>E 16</b> Laufendes Ergebnis aus Verwaltungstätigkeit	-244,25	-800	-1.000	-1.000	-1.000	-1.000
<b>E 20</b> Ordentliches Ergebnis	-244,25	-800	-1.000	-1.000	-1.000	-1.000
<b>E 23</b> Jahresergebnis (Jahresüberschuss / Jahresfehlbetrag)	-244,25	-800	-1.000	-1.000	-1.000	-1.000
<b>F 23</b> Saldo der ordentlichen und außerordentlichen Ein- und Auszahlungen	-244,25	-800	-1.000	-1.000	-1.000	-1.000
<b>F 29</b> – Auszahlungen für Sachanlagen	411,74	0	0	0	0	0
5225.78510000 Auszahlungen für unbebaute Grundstücke	411,74	0	0	0	0	0
<b>F 32</b> <u>Summe der Auszahlungen aus Investitionstätigkeit</u>	<u>411,74</u>	<u>0</u>	<u>0</u>	<u>0</u>	<u>0</u>	<u>0</u>
<b>F 33</b> Saldo der Ein- und Auszahlungen aus Investitionstätigkeit	-411,74	0	0	0	0	0
<b>F 34</b> Finanzmittelüberschuss/ Finanzmittelfehlbetrag	-655,99	-800	-1.000	-1.000	-1.000	-1.000

**Produktinformation**

Hauptproduktbereich	5	Gestaltung Umwelt
Produktbereich	52	Bauen und Wohnen
Produktgruppe	522	Wohnungsbauförderung





**Produktinformation**

Hauptproduktbereich	5	Gestaltung Umwelt
Produktbereich	54	Verkehrsflächen und -anlagen, ÖPNV
Produktgruppe	541	Gemeindestraßen

<b>Produkt</b>	<b>5411</b>	<b>Straßen, Gehwege, ÖPNV- Anlagen und deren Ausstattung</b>
----------------	-------------	--

**Produktbeschreibung**

Bau, Sanierung und Unterhaltung von Straßen, Geh- und Radwegen, ÖPNV- Anlagen und deren Ausstattung einschließlich der Pflege von Begleit- und Grünflächen

**Auftragsgrundlage(n)**

LStrG, Ratsbeschlüsse

**Auftraggeber**

Land Rheinland- Pfalz, Gemeinderat

**Verantwortliche(r)**

Ortsbürgermeister Rudi Neufurth

**Produktart(en)**

Externes Produkt

**Art der Aufgabe(n)**

Pflichtaufgabe

**Zielgruppen**

Kinder und Jugendliche aus Neunkhausen

**Ziel(e)**

Schaffung und Erhaltung einer sicheren und leistungsfähigen Verkehrsinfrastruktur

## Produktinformation

Hauptproduktbereich	5	Gestaltung Umwelt
Produktbereich	54	Verkehrsflächen und -anlagen, ÖPNV
Produktgruppe	541	Gemeindestraßen

<b>Produkt</b>	<b>5411</b>	<b>Straßen, Gehwege, ÖPNV- Anlagen und deren Ausstattung</b>				
----------------	-------------	--	--	--	--	--

Teilergebnis- und Teilfinanzhaushalt		Ergebnis 2023	Ansatz 2024	Ansatz 2025	Planung 2026	Planung 2027	Planung 2028
		€	€	€	€	€	€
		1	2	3	4	5	6
<b>E 2</b>	<b>+ Zuwendungen, allgemeine Umlagen und sonstige Transfereinzahlungen</b>	<b>4.897,25</b>	<b>4.890</b>	<b>4.330</b>	<b>3.710</b>	<b>3.710</b>	<b>2.400</b>
	5411.41510000 Erträge aus der Auflösung von Sonderposten aus Zuwendungen	4.897,25	4.890	4.330	3.710	3.710	2.400
<b>E 4</b>	<b>+ Öffentlich-rechtliche Leistungsentgelte</b>	<b>52.893,46</b>	<b>52.880</b>	<b>49.520</b>	<b>45.710</b>	<b>45.700</b>	<b>37.700</b>
	5411.43700000 Erträge aus der Auflösung von Sonderposten für Beiträge	52.893,46	52.880	49.520	45.710	45.700	37.700
<b>E 8</b>	<b><u>Summe der laufenden Erträge aus Verwaltungstätigkeit</u></b>	<b><u>57.790,71</u></b>	<b><u>57.770</u></b>	<b><u>53.850</u></b>	<b><u>49.420</u></b>	<b><u>49.410</u></b>	<b><u>40.100</u></b>
<b>E 9</b>	<b>- Personal- und Versorgungsaufwendungen</b>	<b>657,83</b>	<b>850</b>	<b>850</b>	<b>850</b>	<b>850</b>	<b>850</b>
	5411.50221000 Vergütungen Arbeitnehmer	522,32	600	600	600	600	600
	5411.50320000 Beiträge ZVK Arbeitnehmer	0,00	50	50	50	50	50
	5411.50420000 Beiträge zur gesetzlichen Sozialversicherung Arbeitnehmer	135,51	200	200	200	200	200
<b>E 10</b>	<b>- Aufwendungen für Sach- und Dienstleistungen</b>	<b>46.447,00</b>	<b>33.400</b>	<b>26.900</b>	<b>25.400</b>	<b>25.400</b>	<b>25.400</b>
	5411.52200000 Aufwendungen Straßenoberflächenentwässerung	24.846,49	28.000	22.900	22.900	22.900	22.900
	5411.52338000 Unterhaltung Gemeindestraßen	21.600,51	5.000	3.500	2.000	2.000	2.000
	5411.52380000 Geringwertige Wirtschaftsgüter (GWG)	0,00	400	500	500	500	500
<b>E 11</b>	<b>- Abschreibungen</b>	<b>77.082,70</b>	<b>77.090</b>	<b>72.070</b>	<b>66.380</b>	<b>66.380</b>	<b>54.430</b>
	5411.53230000 Abschreibungen auf gezahlte Investitionszuschüsse als Nutzungsberechtigter	6.160,53	6.170	6.170	6.170	6.170	6.170
	5411.53500000 Abschreibungen auf das Infrastrukturvermögen	70.922,17	70.920	65.900	60.210	60.210	48.260
<b>E 15</b>	<b><u>Summe der laufenden Aufwendungen aus Verwaltungstätigkeit</u></b>	<b><u>124.187,53</u></b>	<b><u>111.340</u></b>	<b><u>99.820</u></b>	<b><u>92.630</u></b>	<b><u>92.630</u></b>	<b><u>80.680</u></b>
<b>E 16</b>	<b>Laufendes Ergebnis aus Verwaltungstätigkeit</b>	<b>-66.396,82</b>	<b>-53.570</b>	<b>-45.970</b>	<b>-43.210</b>	<b>-43.220</b>	<b>-40.580</b>
<b>E 20</b>	<b>Ordentliches Ergebnis</b>	<b>-66.396,82</b>	<b>-53.570</b>	<b>-45.970</b>	<b>-43.210</b>	<b>-43.220</b>	<b>-40.580</b>
<b>E 23</b>	<b>Jahresergebnis (Jahresüberschuss / Jahresfehlbetrag)</b>	<b>-66.396,82</b>	<b>-53.570</b>	<b>-45.970</b>	<b>-43.210</b>	<b>-43.220</b>	<b>-40.580</b>
<b>F 23</b>	<b>Saldo der ordentlichen und außerordentlichen Ein- und Auszahlungen</b>	<b>-51.557,81</b>	<b>-34.250</b>	<b>-27.750</b>	<b>-26.250</b>	<b>-26.250</b>	<b>-26.250</b>

## Produktinformation

Hauptproduktbereich	5	Gestaltung Umwelt
Produktbereich	54	Verkehrsflächen und -anlagen, ÖPNV
Produktgruppe	541	Gemeindestraßen

Teilergebnis- und Teilfinanzhaushalt		Ergebnis 2023	Ansatz 2024	Ansatz 2025	Planung 2026	Planung 2027	Planung 2028
		€	€	€	€	€	€
		1	2	3	4	5	6
F 25	+ Einzahlungen aus Beiträgen und ähnlichen Entgelten	773,00	0	223.200	55.800	0	0
	5411.68260000	773,00	0	0	0	0	0
	Beiträge und Entgelte Anzahlungen für Beiträge						
	5411.68260006	0,00	0	223.200	55.800	0	0
	Anzahlung auf Beiträge Erschließung "Im Krampel"						
<b>F 27</b>	<b><u>Summe der Einzahlungen aus Investitionstätigkeit</u></b>	<b><u>773,00</u></b>	<b><u>0</u></b>	<b><u>223.200</u></b>	<b><u>55.800</u></b>	<b><u>0</u></b>	<b><u>0</u></b>
F 29	- Auszahlungen für Sachanlagen	0,00	50.000	310.000	0	0	0
	5411.78593010	0,00	50.000	310.000	0	0	0
	Anlage im Bau Erschließung "Im Krampel"						
<b>F 32</b>	<b><u>Summe der Auszahlungen aus Investitionstätigkeit</u></b>	<b><u>0,00</u></b>	<b><u>50.000</u></b>	<b><u>310.000</u></b>	<b><u>0</u></b>	<b><u>0</u></b>	<b><u>0</u></b>
<b>F 33</b>	<b>Saldo der Ein- und Auszahlungen aus Investitionstätigkeit</b>	<b>773,00</b>	<b>-50.000</b>	<b>-86.800</b>	<b>55.800</b>	<b>0</b>	<b>0</b>
<b>F 34</b>	<b>Finanzmittelüberschuss/ Finanzmittelfehlbetrag</b>	<b>-50.784,81</b>	<b>-84.250</b>	<b>-114.550</b>	<b>29.550</b>	<b>-26.250</b>	<b>-26.250</b>

**Produktinformation**

Hauptproduktbereich	5	Gestaltung Umwelt
Produktbereich	54	Verkehrsflächen und -anlagen, ÖPNV
Produktgruppe	541	Gemeindestraßen

<b>Produkt</b>	<b>5411</b>	<b>Straßen, Gehwege, ÖPNV- Anlagen und deren Ausstattung</b>
----------------	-------------	--

Übersicht Investitions- maßnahmen	Ergebnis 2023 €	Ansatz 2024 €	Ansatz 2025 €	VE 2025 €	Planung 2026 €	Planung 2027 €	Planung 2028 €	Bisher bereit gestellt 2025 €	Gesamt Inv. 2025 €
	1	2	3	4	5	6	7	8	9
<b>Investitionen unterhalb der festgesetzten Wertgrenze 54110007 Erschließung "Im Krampel"</b>									
5411.68260006	0,00	0	223.200	0	55.800	0	0	0,00	0,00
5411.78593010	0,00	50.000	310.000	0	0	0	0	0,00	0,00
<b>= Saldo</b>	<b>0,00</b>	<b>-50.000</b>	<b>-86.800</b>	<b>0</b>	<b>55.800</b>	<b>0</b>	<b>0</b>	<b>0,00</b>	<b>0,00</b>

**Produktinformation**

Hauptproduktbereich	5	Gestaltung Umwelt
Produktbereich	54	Verkehrsflächen und -anlagen, ÖPNV
Produktgruppe	541	Gemeindestraßen

<b>Produkt</b>	<b>5412</b>	<b>Verkehrsausstattung (Straßenbeleuchtung, Verkehrszeichen)</b>
----------------	-------------	--

**Produktbeschreibung**

Aufstellen und Anbringen von Verkehrseinrichtungen und -zeichen, Beseitigung von Verkehrshindernissen und Gefahrenquellen

**Auftragsgrundlage(n)**

Straßenverkehrsgesetz, Straßenverkehrsordnung, Richtlinien, Beschlüsse

**Auftraggeber**

Bund, Gemeinderat

**Verantwortliche(r)**

Ortsbürgermeister Rudi Neufurth

**Produktart(en)**

Externes Produkt

**Art der Aufgabe(n)**

Pflichtaufgabe

**Zielgruppen**

Nutzer der Einrichtungen, andere Organisationseinheiten der Ortsgemeinde

**Ziel(e)**

Erhalt der Sicherheit und Leichtigkeit des Verkehrs

**Produktinformation**

Hauptproduktbereich	5	Gestaltung Umwelt
Produktbereich	54	Verkehrsflächen und -anlagen, ÖPNV
Produktgruppe	541	Gemeindestraßen

**Produkt 5412 Verkehrsausstattung (Straßenbeleuchtung, Verkehrszeichen)**

Teilergebnis- und Teilfinanzhaushalt		Ergebnis 2023	Ansatz 2024	Ansatz 2025	Planung 2026	Planung 2027	Planung 2028
		€	€	€	€	€	€
		1	2	3	4	5	6
<b>E 4</b>	<b>+ Öffentlich-rechtliche Leistungsentgelte</b>	<b>2.064,87</b>	<b>1.900</b>	<b>1.900</b>	<b>1.900</b>	<b>1.900</b>	<b>1.900</b>
	5412.43700000	2.064,87	1.900	1.900	1.900	1.900	1.900
	Erträge aus der Auflösung von Sonderposten für Beiträge und ähnliche Entgelte						
<b>E 8</b>	<b><u>Summe der laufenden Erträge aus Verwaltungstätigkeit</u></b>	<b><u>2.064,87</u></b>	<b><u>1.900</u></b>	<b><u>1.900</u></b>	<b><u>1.900</u></b>	<b><u>1.900</u></b>	<b><u>1.900</u></b>
<b>E 10</b>	<b>- Aufwendungen für Sach- und Dienstleistungen</b>	<b>28.067,60</b>	<b>58.500</b>	<b>60.500</b>	<b>20.500</b>	<b>20.500</b>	<b>20.500</b>
	5412.52200000	9.761,03	13.000	15.000	15.000	15.000	15.000
	Aufwendungen für Energie, Wasser, Abwasser, Abfall						
	5412.52339000	18.288,72	45.000	45.000	5.000	5.000	5.000
	Unterhaltung Straßenbeleuchtung						
	5412.52380000	17,85	500	500	500	500	500
	geringwertige Wirtschaftsgüter (GWG)						
<b>E 11</b>	<b>- Abschreibungen</b>	<b>7.109,76</b>	<b>7.000</b>	<b>7.870</b>	<b>7.870</b>	<b>7.530</b>	<b>6.390</b>
	5412.53500000	7.109,76	7.000	7.870	7.870	7.530	6.390
	Abschreibungen auf das Infrastrukturvermögen						
<b>E 15</b>	<b><u>Summe der laufenden Aufwendungen aus Verwaltungstätigkeit</u></b>	<b><u>35.177,36</u></b>	<b><u>65.500</u></b>	<b><u>68.370</u></b>	<b><u>28.370</u></b>	<b><u>28.030</u></b>	<b><u>26.890</u></b>
<b>E 16</b>	<b>Laufendes Ergebnis aus Verwaltungstätigkeit</b>	<b>-33.112,49</b>	<b>-63.600</b>	<b>-66.470</b>	<b>-26.470</b>	<b>-26.130</b>	<b>-24.990</b>
<b>E 20</b>	<b>Ordentliches Ergebnis</b>	<b>-33.112,49</b>	<b>-63.600</b>	<b>-66.470</b>	<b>-26.470</b>	<b>-26.130</b>	<b>-24.990</b>
<b>E 23</b>	<b>Jahresergebnis (Jahresüberschuss / Jahresfehlbetrag)</b>	<b>-33.112,49</b>	<b>-63.600</b>	<b>-66.470</b>	<b>-26.470</b>	<b>-26.130</b>	<b>-24.990</b>
<b>F 23</b>	<b>Saldo der ordentlichen und außerordentlichen Ein- und Auszahlungen</b>	<b>-28.666,14</b>	<b>-58.500</b>	<b>-60.500</b>	<b>-20.500</b>	<b>-20.500</b>	<b>-20.500</b>
<b>F 29</b>	<b>- Auszahlungen für Sachanlagen</b>	<b>24.330,34</b>	<b>48.000</b>	<b>0</b>	<b>0</b>	<b>0</b>	<b>0</b>
	5412.78530000	24.330,34	45.000	0	0	0	0
	Auszahlung Sachanlagen Auszahlungen für Infrastrukturvermögen, einschließlich Grundstücke						
	5412.78571000	0,00	3.000	0	0	0	0
	Auszahlungen für bewegliche Sachen des Anlagevermögens oberhalb von 1.000 €						
<b>F 32</b>	<b><u>Summe der Auszahlungen aus Investitionstätigkeit</u></b>	<b><u>24.330,34</u></b>	<b><u>48.000</u></b>	<b><u>0</u></b>	<b><u>0</u></b>	<b><u>0</u></b>	<b><u>0</u></b>
<b>F 33</b>	<b>Saldo der Ein- und Auszahlungen aus Investitionstätigkeit</b>	<b>-24.330,34</b>	<b>-48.000</b>	<b>0</b>	<b>0</b>	<b>0</b>	<b>0</b>
<b>F 34</b>	<b>Finanzmittelüberschuss/ Finanzmittelfehlbetrag</b>	<b>-52.996,48</b>	<b>-106.500</b>	<b>-60.500</b>	<b>-20.500</b>	<b>-20.500</b>	<b>-20.500</b>

## Produktinformation

Hauptproduktbereich	5	Gestaltung Umwelt
Produktbereich	54	Verkehrsflächen und -anlagen, ÖPNV
Produktgruppe	541	Gemeindestraßen

<b>Produkt</b>	<b>5412</b>	<b>Verkehrsausstattung (Straßenbeleuchtung, Verkehrszeichen)</b>
----------------	-------------	--

Übersicht Investitionsmaßnahmen	Ergebnis 2023	Ansatz 2024	Ansatz 2025	VE 2025	Planung 2026	Planung 2027	Planung 2028	Bisher bereitgestellt 2025	Gesamt Inv. 2025
	€	€	€	€	€	€	€	€	€
	1	2	3	4	5	6	7	8	9
<b>Investitionen unterhalb der festgesetzten Wertgrenze</b>									
<b>54120001 Ernerung Straßenbeleuchtung</b>									
5412.78530000 Baukosten	24.330,34	45.000	0	0	0	0	0	0,00	0,00
<b>= Saldo</b>	<b>-24.330,34</b>	<b>-45.000</b>	<b>0</b>	<b>0</b>	<b>0</b>	<b>0</b>	<b>0</b>	<b>0,00</b>	<b>0,00</b>
<b>54120002 Erwerb Geschwindigkeitsmessgerät</b>									
5412.78571000 Erwerb Geschwindigkeitsmessgerät	0,00	3.000	0	0	0	0	0	0,00	0,00
<b>= Saldo</b>	<b>0,00</b>	<b>-3.000</b>	<b>0</b>	<b>0</b>	<b>0</b>	<b>0</b>	<b>0</b>	<b>0,00</b>	<b>0,00</b>





### Produktinformation

Hauptproduktbereich	5	Gestaltung Umwelt
Produktbereich	54	Verkehrsflächen und -anlagen, ÖPNV
Produktgruppe	541	Gemeindestraßen

<b>Produkt</b>	<b>5415</b>	<b>Konzessionsabgaben</b>
----------------	-------------	---------------------------

#### Produktbeschreibung

Abwicklung der von den Strom- und Gasversorgern zu zahlenden Konzessionsabgaben

#### Auftragsgrundlage(n)

GemO, Konzessionsabgabenverordnung

#### Auftraggeber

Gemeinderat

#### Verantwortliche(r)

Ortsbürgermeister Rudi Neufurth, Erster Beigeordneter Sven Regner

#### Produktart(en)

Externes Produkt

#### Art der Aufgabe(n)

Pflichtaufgabe

#### Zielgruppen

Vertragspartner, Patienten und Kooperationspartner der Gemeinde, Einwohner(innen), Bürger(innen)

#### Ziel(e)

Effektive und effiziente Aufgabenerledigung

## Produktinformation

Hauptproduktbereich	5	Gestaltung Umwelt
Produktbereich	54	Verkehrsflächen und -anlagen, ÖPNV
Produktgruppe	541	Gemeindestraßen

<b>Produkt</b>	<b>5415 Konzessionsabgaben</b>					
----------------	--------------------------------	--	--	--	--	--

Teilergebnis- und Teilfinanzhaushalt		Ergebnis 2023	Ansatz 2024	Ansatz 2025	Planung 2026	Planung 2027	Planung 2028
		€	€	€	€	€	€
		1	2	3	4	5	6
E 7	+ Sonstige laufende Erträge	21.775,91	22.000	23.700	23.700	23.700	23.700
	5415.46250000 Konzessionsabgaben	21.775,91	22.000	23.700	23.700	23.700	23.700
E 8	<u>Summe der laufenden Erträge aus Verwaltungstätigkeit</u>	<u>21.775,91</u>	<u>22.000</u>	<u>23.700</u>	<u>23.700</u>	<u>23.700</u>	<u>23.700</u>
E 16	Laufendes Ergebnis aus Verwaltungstätigkeit	21.775,91	22.000	23.700	23.700	23.700	23.700
E 20	Ordentliches Ergebnis	21.775,91	22.000	23.700	23.700	23.700	23.700
E 23	Jahresergebnis (Jahresüberschuss /Jahresfehlbetrag)	21.775,91	22.000	23.700	23.700	23.700	23.700
F 23	Saldo der ordentlichen und außerordentlichen Ein- und Auszahlungen	21.635,91	22.000	23.700	23.700	23.700	23.700
F 34	Finanzmittelüberschuss/ Finanzmittelfehlbetrag	21.635,91	22.000	23.700	23.700	23.700	23.700

**Produktinformation**

Hauptproduktbereich	5	Gestaltung Umwelt
Produktbereich	54	Verkehrsflächen und -anlagen, ÖPNV
Produktgruppe	541	Gemeindestraßen



### Produktinformation

Hauptproduktbereich	5	Gestaltung Umwelt
Produktbereich	54	Verkehrsflächen und -anlagen, ÖPNV
Produktgruppe	545	Straßenreinigung, Winterdienst

<b>Produkt</b>	<b>5451</b>	<b>Kommunale Straßenreinigung, kommunaler Winterdienst</b>
----------------	-------------	--

#### Produktbeschreibung

Beseitigung von Schmutz, Abfall, Laub und Wildwuchs nach den örtlichen Gegebenheiten auf öffentlichen Verkehrsflächen, Gehwegen, Radwegen und Plätzen; Aufstellen und Leeren von Abfallbehältern; Räumen und Streuen auf Fahrbahnen, Radwegen, Gehwegen und Plätzen

#### Auftragsgrundlage(n)

LStrG, Straßenreinigungssatzung, Ratsbeschlüsse

#### Auftraggeber

Land Rheinland- Pfalz, Gemeinderat

#### Verantwortliche(r)

Ortsbürgermeister Rudi Neufurth

#### Produktart(en)

Externes Produkt

#### Art der Aufgabe(n)

Pflichtaufgabe, freiwillige Aufgabe

#### Zielgruppen

Grundstückseigentümer und -nutzer, Bauwillige, Architekten, Planer, Baubehörden

#### Ziel(e)

Aufrechterhaltung der Verkehrssicherheit, Gewährleistung der Sauberkeit sowie eines zeitnahen und bedarfsgerechten Winterdienstes, Wahrung des Ortsbildes

**Produktinformation**

Hauptproduktbereich	5	Gestaltung Umwelt
Produktbereich	54	Verkehrsflächen und -anlagen, ÖPNV
Produktgruppe	545	Straßenreinigung, Winterdienst

<b>Produkt</b>	<b>5451</b>	<b>Kommunale Straßenreinigung, kommunaler Winterdienst</b>
----------------	-------------	--

Teilergebnis- und Teilfinanzhaushalt		Ergebnis 2023	Ansatz 2024	Ansatz 2025	Planung 2026	Planung 2027	Planung 2028
		€	€	€	€	€	€
		1	2	3	4	5	6
<b>E 10</b>	<b>- Aufwendungen für Sach- und Dienstleistungen</b>	6.789,81	8.000	5.000	5.000	5.000	5.000
	5451.52338000 Aufwendungen Winterdienst	6.789,81	8.000	5.000	5.000	5.000	5.000
<b>E 15</b>	<b><u>Summe der laufenden Aufwendungen aus Verwaltungstätigkeit</u></b>	<b><u>6.789,81</u></b>	<b><u>8.000</u></b>	<b><u>5.000</u></b>	<b><u>5.000</u></b>	<b><u>5.000</u></b>	<b><u>5.000</u></b>
<b>E 16</b>	<b>Laufendes Ergebnis aus Verwaltungstätigkeit</b>	-6.789,81	-8.000	-5.000	-5.000	-5.000	-5.000
<b>E 20</b>	<b>Ordentliches Ergebnis</b>	-6.789,81	-8.000	-5.000	-5.000	-5.000	-5.000
<b>E 23</b>	<b>Jahresergebnis (Jahresüberschuss /Jahresfehlbetrag)</b>	-6.789,81	-8.000	-5.000	-5.000	-5.000	-5.000
<b>F 23</b>	<b>Saldo der ordentlichen und außerordentlichen Ein- und Auszahlungen</b>	-6.789,81	-8.000	-5.000	-5.000	-5.000	-5.000
<b>F 34</b>	<b>Finanzmittelüberschuss/ Finanzmittelfehlbetrag</b>	-6.789,81	-8.000	-5.000	-5.000	-5.000	-5.000

**Produktinformation**

Hauptproduktbereich	5	Gestaltung Umwelt
Produktbereich	54	Verkehrsflächen und -anlagen, ÖPNV
Produktgruppe	545	Straßenreinigung, Winterdienst





**Produktinformation**

Hauptproduktbereich	5	Gestaltung Umwelt
Produktbereich	55	Natur- und Landschaftspflege
Produktgruppe	551	Öffentliches Grün, Landschaftsbau (soweit keinem anderen Produkt zuzuordnen)

<b>Produkt</b>	<b>5511</b>	<b>Öffentliches Grün, Landschaftsbau</b>
----------------	-------------	--

**Produktbeschreibung**

Anlage, Pflege und Unterhaltung von öffentlichen Grünflächen und Parkanlagen

**Auftragsgrundlage(n)**

Ratsbeschlüsse

**Auftraggeber**

Gemeinderat

**Verantwortliche(r)**

Ortsbürgermeister Rudi Neufurth

**Produktart(en)**

Externes Produkt

**Art der Aufgabe(n)**

Pflichtaufgabe, freiwillige Aufgabe

**Zielgruppen**

Teilnehmer am Bodenordnungsverfahren, Betroffene von Grundstücksteilungen und Einzelvermessungen

**Ziel(e)**

Ortsbildpflege, Erhöhung der Standortqualität, Erholung im Wohn- und Arbeitsumfeld

**Produktinformation**

Hauptproduktbereich	5	Gestaltung Umwelt
Produktbereich	55	Natur- und Landschaftspflege
Produktgruppe	551	Öffentliches Grün, Landschaftsbau (soweit keinem anderen Produkt zuzuordnen)

**Produkt 5511 Öffentliches Grün, Landschaftsbau**

Teilergebnis- und Teilfinanzhaushalt		Ergebnis 2023	Ansatz 2024	Ansatz 2025	Planung 2026	Planung 2027	Planung 2028
		€	€	€	€	€	€
		1	2	3	4	5	6
E 5	<b>+ Privatrechtliche Leistungsentgelte</b>	<b>6,84</b>	<b>0</b>	<b>0</b>	<b>0</b>	<b>0</b>	<b>0</b>
	5511.44120000 Mieten und Pachten	6,84	0	0	0	0	0
E 8	<b><u>Summe der laufenden Erträge aus Verwaltungstätigkeit</u></b>	<b><u>6,84</u></b>	<b><u>0</u></b>	<b><u>0</u></b>	<b><u>0</u></b>	<b><u>0</u></b>	<b><u>0</u></b>
E 9	<b>- Personal- und Versorgungsaufwendungen</b>	<b>19.425,04</b>	<b>23.800</b>	<b>20.000</b>	<b>20.000</b>	<b>20.000</b>	<b>20.000</b>
	5511.50221000 Vergütungen Arbeitnehmer	14.748,45	18.000	15.000	15.000	15.000	15.000
	5511.50320000 Beiträge ZVK Arbeitnehmer	672,33	800	800	800	800	800
	5511.50420000 Beiträge zur gesetzlichen Sozialversicherung Arbeitnehmer	4.004,26	5.000	4.200	4.200	4.200	4.200
E 10	<b>- Aufwendungen für Sach- und Dienstleistungen</b>	<b>2.081,28</b>	<b>15.300</b>	<b>10.300</b>	<b>1.300</b>	<b>1.300</b>	<b>1.300</b>
	5511.52311000 Unterhaltung Grundstücke	1.906,96	15.000	10.000	1.000	1.000	1.000
	<u>Erläuterungen:</u> u.a. 3.000,00 € für neue Obstbäume (Wiederholungsveranschlagung) und Heckenschnitt.						
	5511.52380000 Aufwendungen für Unterhaltung von Gegenständen	174,32	300	300	300	300	300
E 15	<b><u>Summe der laufenden Aufwendungen aus Verwaltungstätigkeit</u></b>	<b><u>21.506,32</u></b>	<b><u>39.100</u></b>	<b><u>30.300</u></b>	<b><u>21.300</u></b>	<b><u>21.300</u></b>	<b><u>21.300</u></b>
E 16	<b>Laufendes Ergebnis aus Verwaltungstätigkeit</b>	<b>-21.499,48</b>	<b>-39.100</b>	<b>-30.300</b>	<b>-21.300</b>	<b>-21.300</b>	<b>-21.300</b>
E 20	<b>Ordentliches Ergebnis</b>	<b>-21.499,48</b>	<b>-39.100</b>	<b>-30.300</b>	<b>-21.300</b>	<b>-21.300</b>	<b>-21.300</b>
E 23	<b>Jahresergebnis (Jahresüberschuss / Jahresfehlbetrag)</b>	<b>-21.499,48</b>	<b>-39.100</b>	<b>-30.300</b>	<b>-21.300</b>	<b>-21.300</b>	<b>-21.300</b>
F 23	<b>Saldo der ordentlichen und außerordentlichen Ein- und Auszahlungen</b>	<b>-21.332,13</b>	<b>-39.100</b>	<b>-30.300</b>	<b>-21.300</b>	<b>-21.300</b>	<b>-21.300</b>
F 26	<b>+ Sonstige Investitionseinzahlungen</b>	<b>11,65</b>	<b>0</b>	<b>0</b>	<b>0</b>	<b>0</b>	<b>0</b>
	5511.68510000 Einzahlungen für Sachanlagen unbebaute Grundstücke	11,65	0	0	0	0	0
F 27	<b><u>Summe der Einzahlungen aus Investitionstätigkeit</u></b>	<b><u>11,65</u></b>	<b><u>0</u></b>	<b><u>0</u></b>	<b><u>0</u></b>	<b><u>0</u></b>	<b><u>0</u></b>
F 33	<b>Saldo der Ein- und Auszahlungen aus Investitionstätigkeit</b>	<b>11,65</b>	<b>0</b>	<b>0</b>	<b>0</b>	<b>0</b>	<b>0</b>
F 34	<b>Finanzmittelüberschuss/ Finanzmittelfehlbetrag</b>	<b>-21.320,48</b>	<b>-39.100</b>	<b>-30.300</b>	<b>-21.300</b>	<b>-21.300</b>	<b>-21.300</b>

**Produktinformation**

Hauptproduktbereich	5	Gestaltung Umwelt
Produktbereich	55	Natur- und Landschaftspflege
Produktgruppe	551	Öffentliches Grün, Landschaftsbau (soweit keinem anderen Produkt zuzuordnen)



**Produktinformation**

Hauptproduktbereich	5	Gestaltung Umwelt
Produktbereich	55	Natur- und Landschaftspflege
Produktgruppe	552	Öffentliche Gewässer, Wasserbauliche Anlagen, Gewässerschutz

<b>Produkt</b>	<b>5521</b>	<b>Gewässerunterhaltung</b>
----------------	-------------	-----------------------------

**Produktbeschreibung**

Unterhaltung Gewässer dritter Ordnung, soweit die Gemeinde zuständig ist; Bekämpfung der Herkulesstaude

**Auftragsgrundlage(n)**

Landeswassergesetz, Ratsbeschlüsse

**Auftraggeber**

Land Rheinland- Pfalz, Gemeinderat

**Verantwortliche(r)**

Ortsbürgermeister Rudi Neufurth

**Produktart(en)**

Externes Produkt

**Art der Aufgabe(n)**

Pflichtaufgabe

**Zielgruppen**

Bürger(innen), Gewässernutzer

**Ziel(e)**

Erhalt natürlicher bzw. Schaffung naturnaher Gewässer, kostengünstige Gewässerentwicklung, Hochwasserschutz; Erhaltung der heimischen Pflanzenwelt

## Produktinformation

Hauptproduktbereich	5	Gestaltung Umwelt
Produktbereich	55	Natur- und Landschaftspflege
Produktgruppe	552	Öffentliche Gewässer, Wasserbauliche Anlagen, Gewässerschutz

<b>Produkt</b>	<b>5521 Gewässerunterhaltung</b>
----------------	----------------------------------

Teilergebnis- und Teilfinanzhaushalt		Ergebnis 2023	Ansatz 2024	Ansatz 2025	Planung 2026	Planung 2027	Planung 2028
		€	€	€	€	€	€
		1	2	3	4	5	6
<b>E 10</b>	<b>- Aufwendungen für Sach- und Dienstleistungen</b>	<b>95,20</b>	<b>3.500</b>	<b>3.500</b>	<b>500</b>	<b>500</b>	<b>500</b>
	5521.52337000	95,20	3.500	3.500	500	500	500
	Aufwendung für Unterhaltung Entwässerungs- und Abwasserbeseitigungsanlagen						
	<u>Erläuterungen:</u>						
	Enthalten sind 3.000,00 € für den Regeneinlauf Industriestraße (Wiederholungsveranschlagung).						
<b>E 11</b>	<b>- Abschreibungen</b>	<b>151,77</b>	<b>160</b>	<b>160</b>	<b>160</b>	<b>160</b>	<b>160</b>
	5521.53400000	151,77	160	160	160	160	160
	Abschreibungen auf bebaute Grundstücke						
<b>E 15</b>	<b><u>Summe der laufenden Aufwendungen aus Verwaltungstätigkeit</u></b>	<b><u>246,97</u></b>	<b><u>3.660</u></b>	<b><u>3.660</u></b>	<b><u>660</u></b>	<b><u>660</u></b>	<b><u>660</u></b>
<b>E 16</b>	<b>Laufendes Ergebnis aus Verwaltungstätigkeit</b>	<b>-246,97</b>	<b>-3.660</b>	<b>-3.660</b>	<b>-660</b>	<b>-660</b>	<b>-660</b>
<b>E 20</b>	<b>Ordentliches Ergebnis</b>	<b>-246,97</b>	<b>-3.660</b>	<b>-3.660</b>	<b>-660</b>	<b>-660</b>	<b>-660</b>
<b>E 23</b>	<b>Jahresergebnis (Jahresüberschuss / Jahresfehlbetrag)</b>	<b>-246,97</b>	<b>-3.660</b>	<b>-3.660</b>	<b>-660</b>	<b>-660</b>	<b>-660</b>
<b>F 23</b>	<b>Saldo der ordentlichen und außerordentlichen Ein- und Auszahlungen</b>	<b>-95,20</b>	<b>-3.500</b>	<b>-3.500</b>	<b>-500</b>	<b>-500</b>	<b>-500</b>
<b>F 34</b>	<b>Finanzmittelüberschuss/ Finanzmittelfehlbetrag</b>	<b>-95,20</b>	<b>-3.500</b>	<b>-3.500</b>	<b>-500</b>	<b>-500</b>	<b>-500</b>

**Produktinformation**

Hauptproduktbereich	5	Gestaltung Umwelt
Produktbereich	55	Natur- und Landschaftspflege
Produktgruppe	552	Öffentliche Gewässer, Wasserbauliche Anlagen, Gewässerschutz





**Produktinformation**

Hauptproduktbereich	5	Gestaltung Umwelt
Produktbereich	55	Natur- und Landschaftspflege
Produktgruppe	553	Friedhofs- und Bestattungswesen

<b>Produkt</b>	<b>5531</b>	<b>Friedhofs- und Bestattungswesen</b>
----------------	-------------	--

**Produktbeschreibung**

Bau und Unterhaltung des Friedhofs mit seinen Anlagen und Einrichtungen, Organsiation und Durchführung von Bestattungen

**Auftragsgrundlage(n)**

Bestattungsgesetz mit DurchführungsVO, Satzungen, Ratsbeschlüsse

**Auftraggeber**

Land Rheinland- Pfalz, Gemeinderat

**Verantwortliche(r)**

Ortsbürgermeister Rudi Neufurth

**Produktart(en)**

Externes Produkt

**Art der Aufgabe(n)**

Pflichtaufgabe

**Zielgruppen**

Einwohner(innen), Bürger(innen)

**Ziel(e)**

Gewährleistung würdevoller Beisetzungen, Vorhaltung bedarfsgerechter Bestattungsplätze

## Produktinformation

Hauptproduktbereich	5	Gestaltung Umwelt
Produktbereich	55	Natur- und Landschaftspflege
Produktgruppe	553	Friedhofs- und Bestattungswesen

<b>Produkt</b>	<b>5531 Friedhofs- und Bestattungswesen</b>					
----------------	---	--	--	--	--	--

Teilergebnis- und Teilfinanzhaushalt	Ergebnis 2023	Ansatz 2024	Ansatz 2025	Planung 2026	Planung 2027	Planung 2028
	€	€	€	€	€	€
	1	2	3	4	5	6
<b>E 2 + Zuwendungen, allgemeine Umlagen und sonstige Transfereinzahlungen</b>	<b>735,88</b>	<b>720</b>	<b>720</b>	<b>680</b>	<b>680</b>	<b>680</b>
5531.41510000	735,88	720	720	680	680	680
Erträge aus der Auflösung von Sonderposten aus Zuwendungen						
<b>E 4 + Öffentlich-rechtliche Leistungsentgelte</b>	<b>88.427,71</b>	<b>7.880</b>	<b>5.060</b>	<b>5.060</b>	<b>5.060</b>	<b>5.060</b>
5531.43210000	4.298,00	4.000	5.000	5.000	5.000	5.000
Benutzungsgebühren						
5531.43900000	84.129,71	3.880	60	60	60	60
Erträge aus der Auflösung von Sonderposten für Grabnutzungsentgelte						
<b>E 8 <u>Summe der laufenden Erträge aus Verwaltungstätigkeit</u></b>	<b><u>89.163,59</u></b>	<b><u>8.600</u></b>	<b><u>5.780</u></b>	<b><u>5.740</u></b>	<b><u>5.740</u></b>	<b><u>5.740</u></b>
<b>E 9 - Personal- und Versorgungsaufwendungen</b>	<b>3.908,42</b>	<b>4.000</b>	<b>4.600</b>	<b>4.600</b>	<b>4.600</b>	<b>4.600</b>
5531.50221000	3.061,13	3.000	3.500	3.500	3.500	3.500
Vergütungen Arbeitnehmer						
5531.50320000	0,00	100	100	100	100	100
Beiträge ZVK Arbeitnehmer						
5531.50420000	847,29	900	1.000	1.000	1.000	1.000
Beiträge zur gesetzlichen Sozialversicherung Arbeitnehmer						
<b>E 10 - Aufwendungen für Sach- und Dienstleistungen</b>	<b>7.880,67</b>	<b>14.100</b>	<b>7.800</b>	<b>5.100</b>	<b>5.100</b>	<b>5.100</b>
5531.52200000	1.041,99	2.000	2.000	2.000	2.000	2.000
Aufwendungen für Energie, Wasser, Abwasser, Abfall						
5531.52311000	5.159,20	1.000	4.000	2.000	2.000	2.000
Unterhaltung Grundstücke						
<u>Erläuterungen:</u>						
u.a. 3.000,00 € für Grabentfernungen.						
5531.52313000	738,83	10.800	800	800	800	800
Unterhaltung Gebäude						
5531.52380000	240,65	300	1.000	300	300	300
geringwertige Wirtschaftsgüter (GWG)						
5531.52543000	700,00	0	0	0	0	0
Kostenerstattungen an Gemeinden						
<b>E 11 - Abschreibungen</b>	<b>2.252,21</b>	<b>2.130</b>	<b>2.130</b>	<b>2.040</b>	<b>2.040</b>	<b>2.040</b>
5531.53400000	2.125,51	2.130	2.130	2.040	2.040	2.040
Abschreibungen auf bebaute Grundstücke						
5531.53850000	126,70	0	0	0	0	0
Abschreibungen auf Betriebs- und Geschäftsausstattung						
<b>E 14 - Sonstige laufende Aufwendungen</b>	<b>2.769,81</b>	<b>4.700</b>	<b>5.700</b>	<b>5.700</b>	<b>5.700</b>	<b>5.700</b>
5531.56290000	2.378,00	4.000	5.000	5.000	5.000	5.000
Grabaushub						

## Produktinformation

Hauptproduktbereich	5	Gestaltung Umwelt
Produktbereich	55	Natur- und Landschaftspflege
Produktgruppe	553	Friedhofs- und Bestattungswesen

Teilergebnis- und Teilfinanzhaushalt		Ergebnis 2023	Ansatz 2024	Ansatz 2025	Planung 2026	Planung 2027	Planung 2028
		€	€	€	€	€	€
		1	2	3	4	5	6
	5531.56411000 Gebäudeversicherungen	301,60	400	400	400	400	400
	5531.56414000 Unfallversicherungen	90,21	150	150	150	150	150
	5531.56930000 Aufwendungen für Repräsentationen	0,00	150	150	150	150	150
<b>E 15</b>	<b><u>Summe der laufenden Aufwendungen aus Verwaltungstätigkeit</u></b>	<b><u>16.811,11</u></b>	<b><u>24.930</u></b>	<b><u>20.230</u></b>	<b><u>17.440</u></b>	<b><u>17.440</u></b>	<b><u>17.440</u></b>
<b>E 16</b>	<b>Laufendes Ergebnis aus Verwaltungstätigkeit</b>	<b>72.352,48</b>	<b>-16.330</b>	<b>-14.450</b>	<b>-11.700</b>	<b>-11.700</b>	<b>-11.700</b>
<b>E 20</b>	<b>Ordentliches Ergebnis</b>	<b>72.352,48</b>	<b>-16.330</b>	<b>-14.450</b>	<b>-11.700</b>	<b>-11.700</b>	<b>-11.700</b>
<b>E 21</b>	<b>Außerordentliches Ergebnis</b>	<b>59,12</b>	<b>0</b>	<b>0</b>	<b>0</b>	<b>0</b>	<b>0</b>
<b>E 23</b>	<b>Jahresergebnis (Jahresüberschuss / Jahresfehlbetrag)</b>	<b>72.411,60</b>	<b>-16.330</b>	<b>-14.450</b>	<b>-11.700</b>	<b>-11.700</b>	<b>-11.700</b>
<b>F 23</b>	<b>Saldo der ordentlichen und außerordentlichen Ein- und Auszahlungen</b>	<b>-10.262,23</b>	<b>-18.800</b>	<b>-13.100</b>	<b>-10.400</b>	<b>-10.400</b>	<b>-10.400</b>
F 25	+ Einzahlungen aus Beiträgen und ähnlichen Entgelten	4.500,00	5.000	0	0	0	0
	5531.68270000 Grabnutzungsentgelte	4.500,00	5.000	0	0	0	0
<b>F 27</b>	<b><u>Summe der Einzahlungen aus Investitionstätigkeit</u></b>	<b><u>4.500,00</u></b>	<b><u>5.000</u></b>	<b><u>0</u></b>	<b><u>0</u></b>	<b><u>0</u></b>	<b><u>0</u></b>
F 29	- Auszahlungen für Sachanlagen	0,00	0	150.000	0	0	0
	5531.78593014 Anlage im Bau, Dachsanierung Friedhofshalle	0,00	0	150.000	0	0	0
<b>F 32</b>	<b><u>Summe der Auszahlungen aus Investitionstätigkeit</u></b>	<b><u>0,00</u></b>	<b><u>0</u></b>	<b><u>150.000</u></b>	<b><u>0</u></b>	<b><u>0</u></b>	<b><u>0</u></b>
<b>F 33</b>	<b>Saldo der Ein- und Auszahlungen aus Investitionstätigkeit</b>	<b>4.500,00</b>	<b>5.000</b>	<b>-150.000</b>	<b>0</b>	<b>0</b>	<b>0</b>
<b>F 34</b>	<b>Finanzmittelüberschuss/ Finanzmittelfehlbetrag</b>	<b>-5.762,23</b>	<b>-13.800</b>	<b>-163.100</b>	<b>-10.400</b>	<b>-10.400</b>	<b>-10.400</b>

**Produktinformation**

Hauptproduktbereich	5	Gestaltung Umwelt
Produktbereich	55	Natur- und Landschaftspflege
Produktgruppe	553	Friedhofs- und Bestattungswesen

**Produkt 5531 Friedhofs- und Bestattungswesen**

Übersicht Investitions- maßnahmen	Ergebnis 2023 €	Ansatz 2024 €	Ansatz 2025 €	VE 2025 €	Planung 2026 €	Planung 2027 €	Planung 2028 €	Bisher bereit gestellt 2025 €	Gesamt Inv. 2025 €
	1	2	3	4	5	6	7	8	9
<b>Investitionen unterhalb der festgesetzten Wertgrenze</b>									
<b>55310001 Dachsanierung Friedhof</b>									
5531.78593014 Dachsanie- rung Friedhofshalle	0,00	0	150.000	0	0	0	0	0,00	0,00
<b>= Saldo</b>	<b>0,00</b>	<b>0</b>	<b>-150.000</b>	<b>0</b>	<b>0</b>	<b>0</b>	<b>0</b>	<b>0,00</b>	<b>0,00</b>

**Produktinformation**

Hauptproduktbereich	5	Gestaltung Umwelt
Produktbereich	55	Natur- und Landschaftspflege
Produktgruppe	554	Naturschutz und Landschaftspflege

<b>Produkt</b>	<b>5541</b>	<b>Naturschutz und Landschaftspflege</b>
----------------	-------------	--

**Produktbeschreibung**

Planung, Anlage, Erhaltung und Pflege von Biotopen und Ausgleichsflächen, Bekämpfung der Herkulesstaude

**Auftragsgrundlage(n)**

BauGB, BNatSchG, LNatSchG, Satzungen, Ratsbeschlüsse

**Auftraggeber**

Gemeinderat

**Verantwortliche(r)**

Ortsbürgermeister Rudi Neufurth

**Produktart(en)**

Internes/ externes Produkt

**Art der Aufgabe(n)**

Pflichtaufgabe, freiwillige Aufgabe

**Zielgruppen**

Verkehrsteilnehmer

**Ziel(e)**

Sicherung und Entwicklung von für den Naturschutz wertvollen Flächen, Sicherung der Lebensgrundlagen, Schutz des Landschaftsbildes sowie der heimischen Tier- und Pflanzenwelt, Förderung der Erholung in der Landschaft

## Produktinformation

Hauptproduktbereich	5	Gestaltung Umwelt
Produktbereich	55	Natur- und Landschaftspflege
Produktgruppe	554	Naturschutz und Landschaftspflege

<b>Produkt</b>	<b>5541 Naturschutz und Landschaftspflege</b>					
----------------	---	--	--	--	--	--

Teilergebnis- und Teilfinanzhaushalt	Ergebnis 2023	Ansatz 2024	Ansatz 2025	Planung 2026	Planung 2027	Planung 2028
	€	€	€	€	€	€
	1	2	3	4	5	6
<b>E 2 + Zuwendungen, allgemeine Umlagen und sonstige Transfereinzahlungen</b>	<b>30,00</b>	<b>30</b>	<b>0</b>	<b>0</b>	<b>0</b>	<b>0</b>
5541.41443100 Zuschüsse laufende Zwecke vom Kreis	30,00	30	0	0	0	0
<u>Erläuterungen:</u> Für "Aktion Saubere Landschaft".						
<b>E 8 <u>Summe der laufenden Erträge aus Verwaltungstätigkeit</u></b>	<b><u>30,00</u></b>	<b><u>30</u></b>	<b><u>0</u></b>	<b><u>0</u></b>	<b><u>0</u></b>	<b><u>0</u></b>
<b>E 10 - Aufwendungen für Sach- und Dienstleistungen</b>	<b>0,00</b>	<b>6.250</b>	<b>6.250</b>	<b>250</b>	<b>250</b>	<b>250</b>
5541.52311000 Unterhaltung Grundstücke	0,00	6.000	6.000	0	0	0
<u>Erläuterungen:</u> Unterhaltung Biotop Boschan (Wiederholungsveranschlagung).						
5541.52543200 Kostenerstattung an die Verbandsgemeinde	0,00	250	250	250	250	250
<u>Erläuterungen:</u> Für die Bekämpfung der Herkulesstaude.						
<b>E 14 - Sonstige laufende Aufwendungen</b>	<b>162,24</b>	<b>200</b>	<b>200</b>	<b>200</b>	<b>200</b>	<b>200</b>
5541.56990000 Sonst. laufende Aufwendungen	162,24	200	200	200	200	200
<b>E 15 <u>Summe der laufenden Aufwendungen aus Verwaltungstätigkeit</u></b>	<b><u>162,24</u></b>	<b><u>6.450</u></b>	<b><u>6.450</u></b>	<b><u>450</u></b>	<b><u>450</u></b>	<b><u>450</u></b>
<b>E 16 <u>Laufendes Ergebnis aus Verwaltungstätigkeit</u></b>	<b><u>-132,24</u></b>	<b><u>-6.420</u></b>	<b><u>-6.450</u></b>	<b><u>-450</u></b>	<b><u>-450</u></b>	<b><u>-450</u></b>
<b>E 20 <u>Ordentliches Ergebnis</u></b>	<b><u>-132,24</u></b>	<b><u>-6.420</u></b>	<b><u>-6.450</u></b>	<b><u>-450</u></b>	<b><u>-450</u></b>	<b><u>-450</u></b>
<b>E 23 <u>Jahresergebnis (Jahresüberschuss / Jahresfehlbetrag)</u></b>	<b><u>-132,24</u></b>	<b><u>-6.420</u></b>	<b><u>-6.450</u></b>	<b><u>-450</u></b>	<b><u>-450</u></b>	<b><u>-450</u></b>
<b>F 23 <u>Saldo der ordentlichen und außerordentlichen Ein- und Auszahlungen</u></b>	<b><u>-132,24</u></b>	<b><u>-6.420</u></b>	<b><u>-6.450</u></b>	<b><u>-450</u></b>	<b><u>-450</u></b>	<b><u>-450</u></b>
<b>F 34 <u>Finanzmittelüberschuss/ Finanzmittelfehlbetrag</u></b>	<b><u>-132,24</u></b>	<b><u>-6.420</u></b>	<b><u>-6.450</u></b>	<b><u>-450</u></b>	<b><u>-450</u></b>	<b><u>-450</u></b>

**Produktinformation**

Hauptproduktbereich	5	Gestaltung Umwelt
Produktbereich	55	Natur- und Landschaftspflege
Produktgruppe	554	Naturschutz und Landschaftspflege





**Produktinformation**

Hauptproduktbereich	5	Gestaltung Umwelt
Produktbereich	55	Natur- und Landschaftspflege
Produktgruppe	555	Land- und Forstwirtschaft, Weinbau

<b>Produkt</b>	<b>5551</b>	<b>Kommunale Forstwirtschaft</b>
----------------	-------------	----------------------------------

**Produktbeschreibung**

Pflege und Bewirtschaftung des Waldes unter Berücksichtigung gesetzlicher Vorgaben und der Ziele des Waldeigentümers

**Auftragsgrundlage(n)**

Landeswaldgesetz, Gemeindeordnung

**Auftraggeber**

Gemeinderat

**Verantwortliche(r)**

Ortsbürgermeister Rudi Neufurth

**Produktart(en)**

Externes Produkt

**Art der Aufgabe(n)**

Pflichtaufgabe

**Zielgruppen**

Landwirte und sonstige Grundstücksnutzer, (Rad)Wanderer, Laufsportler, Erholungssuchende, Forstbedienstete und Waldbesitzer

**Ziel(e)**

Erzielung wirtschaftlichen Nutzens bei nachhaltiger Holzbewirtschaftung unter Beachtung der Schutz- und Erholungsfunktion des Waldes

## Produktinformation

Hauptproduktbereich	5	Gestaltung Umwelt
Produktbereich	55	Natur- und Landschaftspflege
Produktgruppe	555	Land- und Forstwirtschaft, Weinbau

<b>Produkt</b>	<b>5551 Kommunale Forstwirtschaft</b>					
----------------	---------------------------------------	--	--	--	--	--

Teilergebnis- und Teilfinanzhaushalt	Ergebnis 2023	Ansatz 2024	Ansatz 2025	Planung 2026	Planung 2027	Planung 2028
	€	€	€	€	€	€
	1	2	3	4	5	6
<b>E 2 + Zuwendungen, allgemeine Umlagen und sonstige Transfereinzahlungen</b>	<b>6.914,25</b>	<b>18.230</b>	<b>40.530</b>	<b>40.530</b>	<b>40.000</b>	<b>40.000</b>
5551.41442000 Zuschüsse laufende Zwecke vom Land	6.337,00	17.700	40.000	40.000	40.000	40.000
5551.41449000 Zuschüsse laufende Zwecke vom sonstigen öffentlichen Bereich	38,00	0	0	0	0	0
5551.41510000 Erträge aus der Auflösung von Sonderposten aus Zuwendungen	539,25	530	530	530	0	0
<b>E 5 + Privatrechtliche Leistungsentgelte</b>	<b>37.932,19</b>	<b>18.100</b>	<b>15.400</b>	<b>15.400</b>	<b>15.400</b>	<b>15.400</b>
5551.44110000 Erträge aus Holzverkäufen	14.978,20	7.700	5.000	5.000	5.000	5.000
5551.44112000 Erträge aus Holzverkäufen (Umsatzsteuer 7 %)	12.545,26	0	0	0	0	0
5551.44120000 Mieten und Pachten	10.408,73	10.400	10.400	10.400	10.400	10.400
<b>E 6 + Kostenerstattungen und Kostenumlagen</b>	<b>97.325,55</b>	<b>36.000</b>	<b>0</b>	<b>0</b>	<b>0</b>	<b>0</b>
5551.44243300 Kostenerstattung von Gemeinden und Gemeindeverbänden von Ortsgemeinden	90.875,58	36.000	0	0	0	0
5551.44290000 Kostenerstattungen von Sonstigen	6.449,97	0	0	0	0	0
<b>E 7 + Sonstige laufende Erträge</b>	<b>7.500,00</b>	<b>0</b>	<b>0</b>	<b>0</b>	<b>0</b>	<b>0</b>
5551.46291000 Nutzungsentschädigungen Windkraft	7.500,00	0	0	0	0	0
<b>E 8 <u>Summe der laufenden Erträge aus Verwaltungstätigkeit</u></b>	<b><u>149.671,99</u></b>	<b><u>72.330</u></b>	<b><u>55.930</u></b>	<b><u>55.930</u></b>	<b><u>55.400</u></b>	<b><u>55.400</u></b>
<b>E 10 - Aufwendungen für Sach- und Dienstleistungen</b>	<b>84.709,17</b>	<b>89.200</b>	<b>92.800</b>	<b>92.800</b>	<b>92.800</b>	<b>92.800</b>
5551.52542000 Kostenerstattungen an das Land	9.270,74	8.400	9.800	9.800	9.800	9.800
5551.52910000 Sonstige Aufwendungen für Sachleistungen	29.647,46	33.800	35.400	35.400	35.400	35.400
5551.52920000 Sonstige Aufwendungen für Dienstleistungen	15.687,86	32.500	38.000	38.000	38.000	38.000
5551.52930000 Waldarbeitereinsätze	30.103,11	14.500	9.600	9.600	9.600	9.600
<b>E 11 - Abschreibungen</b>	<b>3.926,28</b>	<b>3.600</b>	<b>4.050</b>	<b>4.050</b>	<b>1.890</b>	<b>1.410</b>
5551.53230000 Abschreibungen auf gezahlte Investitionszuschüsse als Nutzungsberechtigter	2.128,78	1.800	2.250	2.250	1.890	1.410

## Produktinformation

Hauptproduktbereich	5	Gestaltung Umwelt
Produktbereich	55	Natur- und Landschaftspflege
Produktgruppe	555	Land- und Forstwirtschaft, Weinbau

Teilergebnis- und Teilfinanzhaushalt		Ergebnis 2023	Ansatz 2024	Ansatz 2025	Planung 2026	Planung 2027	Planung 2028
		€	€	€	€	€	€
		1	2	3	4	5	6
	5551.53500000 Abschreibungen auf das Infrastrukturvermögen	1.797,50	1.800	1.800	1.800	0	0
<b>E 14</b>	<b>- Sonstige laufende Aufwendungen</b>	<b>5.654,96</b>	<b>6.220</b>	<b>7.410</b>	<b>7.410</b>	<b>7.410</b>	<b>7.410</b>
	5551.56414000 Unfallversicherungen	4.096,22	4.600	5.800	5.800	5.800	5.800
	5551.56419000 Sonstige Versicherungen	108,64	120	110	110	110	110
	5551.56810000 Grundsteuer	1.450,10	1.500	1.500	1.500	1.500	1.500
<b>E 15</b>	<b><u>Summe der laufenden Aufwendungen aus Verwaltungstätigkeit</u></b>	<b><u>94.290,41</u></b>	<b><u>99.020</u></b>	<b><u>104.260</u></b>	<b><u>104.260</u></b>	<b><u>102.100</u></b>	<b><u>101.620</u></b>
<b>E 16</b>	<b>Laufendes Ergebnis aus Verwaltungstätigkeit</b>	<b>55.381,58</b>	<b>-26.690</b>	<b>-48.330</b>	<b>-48.330</b>	<b>-46.700</b>	<b>-46.220</b>
<b>E 20</b>	<b>Ordentliches Ergebnis</b>	<b>55.381,58</b>	<b>-26.690</b>	<b>-48.330</b>	<b>-48.330</b>	<b>-46.700</b>	<b>-46.220</b>
<b>E 23</b>	<b>Jahresergebnis (Jahresüberschuss / Jahresfehlbetrag)</b>	<b>55.381,58</b>	<b>-26.690</b>	<b>-48.330</b>	<b>-48.330</b>	<b>-46.700</b>	<b>-46.220</b>
<b>F 23</b>	<b>Saldo der ordentlichen und außerordentlichen Ein- und Auszahlungen</b>	<b>-40.657,06</b>	<b>-23.620</b>	<b>-44.810</b>	<b>-44.810</b>	<b>-44.810</b>	<b>-44.810</b>
<b>F 34</b>	<b>Finanzmittelüberschuss/ Finanzmittelfehlbetrag</b>	<b>-40.657,06</b>	<b>-23.620</b>	<b>-44.810</b>	<b>-44.810</b>	<b>-44.810</b>	<b>-44.810</b>

**Produktinformation**

Hauptproduktbereich	5	Gestaltung Umwelt
Produktbereich	55	Natur- und Landschaftspflege
Produktgruppe	555	Land- und Forstwirtschaft, Weinbau

**Produktinformation**

Hauptproduktbereich	5	Gestaltung Umwelt
Produktbereich	55	Natur- und Landschaftspflege
Produktgruppe	555	Land- und Forstwirtschaft, Weinbau

<b>Produkt</b>	<b>5553</b>	<b>Kommunale Landwirtschaft, unbebaute Grundstücke</b>
----------------	-------------	--

**Produktbeschreibung**

Wahrnehmung der sich aus den Grundstücksangelegenheiten ergebenden Rechten und Pflichten

**Auftragsgrundlage(n)**

Beschlüsse Gemeinderat, Verträge

**Auftraggeber**

Gemeinderat

**Verantwortliche(r)**

Ortsbürgermeister Rudi Neufurth

**Produktart(en)**

Externes Produkt

**Art der Aufgabe(n)**

Pflichtaufgabe, freiwillige Aufgabe

**Zielgruppen**

Vertragspartner, Nutzer der Einrichtungen, andere Organisationseinheiten der Gemeinde

**Ziel(e)**

Sicherung der aus dem Grundbesitz zustehenden Rechte bzw. Erfüllung der sich daraus ergebenden Pflichten

## Produktinformation

Hauptproduktbereich	5	Gestaltung Umwelt
Produktbereich	55	Natur- und Landschaftspflege
Produktgruppe	555	Land- und Forstwirtschaft, Weinbau

<b>Produkt</b>	<b>5553 Kommunale Landwirtschaft, unbebaute Grundstücke</b>					
----------------	---	--	--	--	--	--

Teilergebnis- und Teilfinanzhaushalt		Ergebnis 2023	Ansatz 2024	Ansatz 2025	Planung 2026	Planung 2027	Planung 2028
		€	€	€	€	€	€
		1	2	3	4	5	6
E 5	+ Privatrechtliche Leistungsentgelte	2.281,99	2.200	2.200	2.200	2.200	2.200
	5553.44120000	2.281,99	2.200	2.200	2.200	2.200	2.200
	Mieten und Pachten						
E 8	<u>Summe der laufenden Erträge aus Verwaltungstätigkeit</u>	<u>2.281,99</u>	<u>2.200</u>	<u>2.200</u>	<u>2.200</u>	<u>2.200</u>	<u>2.200</u>
E 10	- Aufwendungen für Sach- und Dienstleistungen	839,84	1.000	1.500	1.500	1.500	1.500
	5553.52200000	839,84	1.000	1.500	1.500	1.500	1.500
	Aufwendungen für Energie, Wasser, Abwasser, Abfall						
E 14	- Sonstige laufende Aufwendungen	433,33	500	500	500	500	500
	5553.56810000	433,33	500	500	500	500	500
	Grundsteuer						
E 15	<u>Summe der laufenden Aufwendungen aus Verwaltungstätigkeit</u>	<u>1.273,17</u>	<u>1.500</u>	<u>2.000</u>	<u>2.000</u>	<u>2.000</u>	<u>2.000</u>
E 16	Laufendes Ergebnis aus Verwaltungstätigkeit	1.008,82	700	200	200	200	200
E 20	Ordentliches Ergebnis	1.008,82	700	200	200	200	200
E 23	Jahresergebnis (Jahresüberschuss / Jahresfehlbetrag)	1.008,82	700	200	200	200	200
F 23	Saldo der ordentlichen und außerordentlichen Ein- und Auszahlungen	1.008,66	700	200	200	200	200
F 29	- Auszahlungen für Sachanlagen	90.212,57	2.000	2.000	2.000	2.000	2.000
	5553.78510000	90.212,57	0	0	0	0	0
	Auszahlungen für unbebaute Grundstücke						
	5553.78531000	0,00	2.000	2.000	2.000	2.000	2.000
	Grunderwerb (Infrastrukturvermögen)						
F 32	<u>Summe der Auszahlungen aus Investitionstätigkeit</u>	<u>90.212,57</u>	<u>2.000</u>	<u>2.000</u>	<u>2.000</u>	<u>2.000</u>	<u>2.000</u>
F 33	Saldo der Ein- und Auszahlungen aus Investitionstätigkeit	-90.212,57	-2.000	-2.000	-2.000	-2.000	-2.000
F 34	Finanzmittelüberschuss/ Finanzmittelfehlbetrag	-89.203,91	-1.300	-1.800	-1.800	-1.800	-1.800

**Produktinformation**

Hauptproduktbereich	5	Gestaltung Umwelt
Produktbereich	55	Natur- und Landschaftspflege
Produktgruppe	555	Land- und Forstwirtschaft, Weinbau





**Produktinformation**

Hauptproduktbereich	5	Gestaltung Umwelt
Produktbereich	55	Natur- und Landschaftspflege
Produktgruppe	555	Land- und Forstwirtschaft, Weinbau

<b>Produkt</b>	<b>5559</b>	<b>Feldwege, Landwirtschaftswege, Wirtschaftswege</b>
----------------	-------------	---

**Produktbeschreibung**

Bau, Ausbau und Unterhaltung von Wirtschaftswegen

**Auftragsgrundlage(n)**

Flurbereinigungsplan, Satzungen, Ratsbeschlüsse

**Auftraggeber**

Gemeinderat

**Verantwortliche(r)**

Ortsbürgermeister Rudi Neufurth

**Produktart(en)**

Internes/ externes Produkt

**Art der Aufgabe(n)**

Pflichtaufgabe, freiwillige Aufgabe

**Zielgruppen**

Verkehrsteilnehmer, Grundstückseigentümer, Besucher, Gäste

**Ziel(e)**

Bereitstellung des Wegenetzes für die Landwirtschaft und die Freizeitnutzung sowie bedingt für die Forstwirtschaft

## Produktinformation

Hauptproduktbereich	5	Gestaltung Umwelt
Produktbereich	55	Natur- und Landschaftspflege
Produktgruppe	555	Land- und Forstwirtschaft, Weinbau

<b>Produkt</b>	<b>5559 Feldwege, Landwirtschaftswege, Wirtschaftswege</b>					
----------------	--	--	--	--	--	--

Teilergebnis- und Teilfinanzhaushalt		Ergebnis 2023	Ansatz 2024	Ansatz 2025	Planung 2026	Planung 2027	Planung 2028
		€	€	€	€	€	€
		1	2	3	4	5	6
E 2	+ Zuwendungen, allgemeine Umlagen und sonstige Transfereinzahlungen 5559.41510000 Erträge aus der Auflösung von Sonderposten aus Zuwendungen	2.477,52 2.477,52	2.470 2.470	2.470 2.470	2.470 2.470	2.470 2.470	2.470 2.470
E 8	<u>Summe der laufenden Erträge aus Verwaltungstätigkeit</u>	<u>2.477,52</u>	<u>2.470</u>	<u>2.470</u>	<u>2.470</u>	<u>2.470</u>	<u>2.470</u>
E 10	- Aufwendungen für Sach- und Dienstleistungen 5559.52338000 Unterhaltung Wirtschaftswege	0,00 0,00	10.000 10.000	8.000 8.000	500 500	500 500	500 500
E 11	- Abschreibungen 5559.53500000 Abschreibungen auf das Infrastrukturvermögen	6.040,58 6.040,58	6.050 6.050	6.050 6.050	6.050 6.050	6.050 6.050	6.040 6.040
E 15	<u>Summe der laufenden Aufwendungen aus Verwaltungstätigkeit</u>	<u>6.040,58</u>	<u>16.050</u>	<u>14.050</u>	<u>6.550</u>	<u>6.550</u>	<u>6.540</u>
E 16	Laufendes Ergebnis aus Verwaltungstätigkeit	-3.563,06	-13.580	-11.580	-4.080	-4.080	-4.070
E 20	Ordentliches Ergebnis	-3.563,06	-13.580	-11.580	-4.080	-4.080	-4.070
E 23	Jahresergebnis (Jahresüberschuss / Jahresfehlbetrag)	-3.563,06	-13.580	-11.580	-4.080	-4.080	-4.070
F 23	Saldo der ordentlichen und außerordentlichen Ein- und Auszahlungen	0,00	-10.000	-8.000	-500	-500	-500
F 34	Finanzmittelüberschuss/ Finanzmittelfehlbetrag	0,00	-10.000	-8.000	-500	-500	-500

**Produktinformation**

Hauptproduktbereich	5	Gestaltung Umwelt
Produktbereich	55	Natur- und Landschaftspflege
Produktgruppe	555	Land- und Forstwirtschaft, Weinbau



**Produktinformation**

Hauptproduktbereich	5	Gestaltung Umwelt
Produktbereich	57	Wirtschaft und Tourismus
Produktgruppe	573	Allgemeine Einrichtungen und Unternehmen

<b>Produkt</b>	<b>5731</b>	<b>Grillhütten</b>
----------------	-------------	--------------------

**Produktbeschreibung**

Errichtung und Unterhaltung der Grillhütte als Gemeinschaftsanlage zur Freizeit- und naturverträglichen Erholungsnutzung

**Auftragsgrundlage(n)**

Gemeindeordnung, Benutzungsordnung, Ratsbeschlüsse

**Auftraggeber**

Gemeinderat

**Verantwortliche(r)**

Ortsbürgermeister Rudi Neufurth

**Produktart(en)**

Externes Produkt

**Art der Aufgabe(n)**

Freiwillige Aufgabe

**Zielgruppen**

Einwohner(innen), Bürger(innen), Gäste, Besucher

**Ziel(e)**

Förderung der örtlichen Gemeinschaft, Daseinsvorsorge; Erhalt der Erholungsfunktion des Waldes, Sauberhaltung des Waldes

**Produktinformation**

Hauptproduktbereich	5	Gestaltung Umwelt
Produktbereich	57	Wirtschaft und Tourismus
Produktgruppe	573	Allgemeine Einrichtungen und Unternehmen

**Produkt 5731 Grillhütten**

Teilergebnis- und Teilfinanzhaushalt	Ergebnis 2023	Ansatz 2024	Ansatz 2025	Planung 2026	Planung 2027	Planung 2028
	€	€	€	€	€	€
	1	2	3	4	5	6
<b>E 2 + Zuwendungen, allgemeine Umlagen und sonstige Transfereinzahlungen</b>	<b>395,16</b>	<b>390</b>	<b>390</b>	<b>390</b>	<b>390</b>	<b>130</b>
5731.41510000 Erträge aus der Auflösung von Sonderposten aus Zuwendungen	395,16	390	390	390	390	130
<b>E 4 + Öffentlich-rechtliche Leistungsentgelte</b>	<b>700,00</b>	<b>500</b>	<b>500</b>	<b>500</b>	<b>500</b>	<b>500</b>
5731.43210000 Benutzungsgebühren	700,00	500	500	500	500	500
<b>E 8 <u>Summe der laufenden Erträge aus Verwaltungstätigkeit</u></b>	<b><u>1.095,16</u></b>	<b><u>890</u></b>	<b><u>890</u></b>	<b><u>890</u></b>	<b><u>890</u></b>	<b><u>630</u></b>
<b>E 9 - Personal- und Versorgungsaufwendungen</b>	<b>658,08</b>	<b>850</b>	<b>850</b>	<b>850</b>	<b>850</b>	<b>850</b>
5731.50221000 Vergütungen Arbeitnehmer	522,52	600	600	600	600	600
5731.50320000 Beiträge ZVK Arbeitnehmer	0,00	50	50	50	50	50
5731.50420000 Beiträge zur gesetzlichen Sozialversicherung Arbeitnehmer	135,56	200	200	200	200	200
<b>E 10 - Aufwendungen für Sach- und Dienstleistungen</b>	<b>326,99</b>	<b>500</b>	<b>500</b>	<b>500</b>	<b>500</b>	<b>500</b>
5731.52313000 Unterhaltung Gebäude	326,99	500	500	500	500	500
<b>E 11 - Abschreibungen</b>	<b>987,92</b>	<b>990</b>	<b>990</b>	<b>990</b>	<b>990</b>	<b>340</b>
5731.53400000 Abschreibungen auf bebaute Grundstücke	987,92	990	990	990	990	340
<b>E 14 - Sonstige laufende Aufwendungen</b>	<b>57,88</b>	<b>150</b>	<b>150</b>	<b>150</b>	<b>150</b>	<b>150</b>
5731.56411000 Gebäudeversicherungen	57,88	150	150	150	150	150
<b>E 15 <u>Summe der laufenden Aufwendungen aus Verwaltungstätigkeit</u></b>	<b><u>2.030,87</u></b>	<b><u>2.490</u></b>	<b><u>2.490</u></b>	<b><u>2.490</u></b>	<b><u>2.490</u></b>	<b><u>1.840</u></b>
<b>E 16 <u>Laufendes Ergebnis aus Verwaltungstätigkeit</u></b>	<b><u>-935,71</u></b>	<b><u>-1.600</u></b>	<b><u>-1.600</u></b>	<b><u>-1.600</u></b>	<b><u>-1.600</u></b>	<b><u>-1.210</u></b>
<b>E 20 <u>Ordentliches Ergebnis</u></b>	<b><u>-935,71</u></b>	<b><u>-1.600</u></b>	<b><u>-1.600</u></b>	<b><u>-1.600</u></b>	<b><u>-1.600</u></b>	<b><u>-1.210</u></b>
<b>E 23 <u>Jahresergebnis (Jahresüberschuss / Jahresfehlbetrag)</u></b>	<b><u>-935,71</u></b>	<b><u>-1.600</u></b>	<b><u>-1.600</u></b>	<b><u>-1.600</u></b>	<b><u>-1.600</u></b>	<b><u>-1.210</u></b>
<b>F 23 <u>Saldo der ordentlichen und außerordentlichen Ein- und Auszahlungen</u></b>	<b><u>-292,95</u></b>	<b><u>-1.000</u></b>	<b><u>-1.000</u></b>	<b><u>-1.000</u></b>	<b><u>-1.000</u></b>	<b><u>-1.000</u></b>
<b>F 34 <u>Finanzmittelüberschuss/ Finanzmittelfehlbetrag</u></b>	<b><u>-292,95</u></b>	<b><u>-1.000</u></b>	<b><u>-1.000</u></b>	<b><u>-1.000</u></b>	<b><u>-1.000</u></b>	<b><u>-1.000</u></b>

**Produktinformation**

Hauptproduktbereich	5	Gestaltung Umwelt
Produktbereich	57	Wirtschaft und Tourismus
Produktgruppe	573	Allgemeine Einrichtungen und Unternehmen





**Produktinformation**

Hauptproduktbereich	5	Gestaltung Umwelt
Produktbereich	57	Wirtschaft und Tourismus
Produktgruppe	573	Allgemeine Einrichtungen und Unternehmen

<b>Produkt</b>	<b>5732</b>	<b>Dorfgemeinschaftshäuser, Bürgerhäuser</b>
----------------	-------------	--

**Produktbeschreibung**

Vorhalten und Betrieb des Bürgerhauses

**Auftragsgrundlage(n)**

Gemeindeordnung, Benutzungsordnung, Ratsbeschlüsse

**Auftraggeber**

Gemeinderat

**Verantwortliche(r)**

Ortsbürgermeister Rudi Neufurth

**Produktart(en)**

Externes Produkt

**Art der Aufgabe(n)**

Freiwillige Aufgabe

**Zielgruppen**

Bürger(innen), Gewässernutzer

**Ziel(e)**

Vorhalten von attraktiven Gemeinschaftsanlagen, Förderung der örtlichen Gemeinschaft, Daseinsvorsorge

## Produktinformation

Hauptproduktbereich	5	Gestaltung Umwelt
Produktbereich	57	Wirtschaft und Tourismus
Produktgruppe	573	Allgemeine Einrichtungen und Unternehmen

<b>Produkt</b>	<b>5732 Dorfgemeinschaftshäuser, Bürgerhäuser</b>					
----------------	---	--	--	--	--	--

Teilergebnis- und Teilfinanzhaushalt		Ergebnis 2023	Ansatz 2024	Ansatz 2025	Planung 2026	Planung 2027	Planung 2028
		€	€	€	€	€	€
		1	2	3	4	5	6
<b>E 2</b>	<b>+ Zuwendungen, allgemeine Umlagen und sonstige Transfereinzahlungen</b>	<b>8.488,32</b>	<b>8.480</b>	<b>8.480</b>	<b>8.480</b>	<b>8.480</b>	<b>8.480</b>
	5732.41510000 Erträge aus der Auflösung von Sonderposten aus Zuwendungen	8.488,32	8.480	8.480	8.480	8.480	8.480
<b>E 4</b>	<b>+ Öffentlich-rechtliche Leistungsentgelte</b>	<b>4.668,00</b>	<b>2.500</b>	<b>2.500</b>	<b>2.500</b>	<b>2.500</b>	<b>2.500</b>
	5732.43210000 Benutzungsgebühren	4.668,00	2.500	2.500	2.500	2.500	2.500
<b>E 6</b>	<b>+ Kostenerstattungen und Kostenumlagen</b>	<b>5.395,19</b>	<b>4.500</b>	<b>4.500</b>	<b>4.500</b>	<b>4.500</b>	<b>4.500</b>
	5732.44243200 Kostenerstattung von Gemeinden und Gemeindeverbänden von der Verbandsgemeinde	4.500,00	4.500	4.500	4.500	4.500	4.500
	5732.44290000 Kostenerstattungen von Sonstigen	895,19	0	0	0	0	0
<b>E 8</b>	<b><u>Summe der laufenden Erträge aus Verwaltungstätigkeit</u></b>	<b><u>18.551,51</u></b>	<b><u>15.480</u></b>	<b><u>15.480</u></b>	<b><u>15.480</u></b>	<b><u>15.480</u></b>	<b><u>15.480</u></b>
<b>E 9</b>	<b>- Personal- und Versorgungsaufwendungen</b>	<b>17.986,95</b>	<b>19.200</b>	<b>17.500</b>	<b>17.500</b>	<b>17.500</b>	<b>17.500</b>
	5732.50221000 Vergütungen Arbeitnehmer	13.519,05	14.000	13.000	13.000	13.000	13.000
	5732.50320000 Beiträge ZVK Arbeitnehmer	937,58	1.200	1.000	1.000	1.000	1.000
	5732.50420000 Beiträge zur gesetzlichen Sozialversicherung Arbeitnehmer	3.530,32	4.000	3.500	3.500	3.500	3.500
<b>E 10</b>	<b>- Aufwendungen für Sach- und Dienstleistungen</b>	<b>21.579,00</b>	<b>26.500</b>	<b>25.200</b>	<b>23.700</b>	<b>23.700</b>	<b>23.700</b>
	5732.52200000 Aufwendungen für Energie, Wasser, Abwasser, Abfall	16.079,22	20.000	20.000	20.000	20.000	20.000
	5732.52311000 Unterhaltung Grundstücke	0,00	500	500	500	500	500
	5732.52313000 Unterhaltung Gebäude	1.421,38	1.500	1.200	1.200	1.200	1.200
	5732.52323000 Bewirtschaftung Gebäude	226,23	500	500	500	500	500
	5732.52380000 geringwertige Wirtschaftsgüter (GWG)	3.852,17	4.000	3.000	1.500	1.500	1.500
	<u>Erläuterungen:</u> u.a. 2.000,00 € für einen Transportwagen, Schränke und einen Ballwagen.						
<b>E 11</b>	<b>- Abschreibungen</b>	<b>24.975,44</b>	<b>25.110</b>	<b>25.660</b>	<b>25.660</b>	<b>25.660</b>	<b>25.570</b>
	5732.53400000 Abschreibungen auf bebaute Grundstücke	24.779,75	24.780	24.780	24.780	24.780	24.780

## Produktinformation

Hauptproduktbereich	5	Gestaltung Umwelt
Produktbereich	57	Wirtschaft und Tourismus
Produktgruppe	573	Allgemeine Einrichtungen und Unternehmen

Teilergebnis- und Teilfinanzhaushalt		Ergebnis 2023	Ansatz 2024	Ansatz 2025	Planung 2026	Planung 2027	Planung 2028
		€	€	€	€	€	€
		1	2	3	4	5	6
	5732.53850000 Abschreibungen auf Betriebs- und Geschäftsausstattung	195,69	330	880	880	880	790
<b>E 14</b>	<b>- Sonstige laufende Aufwendungen</b>	<b>2.902,17</b>	<b>4.100</b>	<b>3.600</b>	<b>3.600</b>	<b>3.600</b>	<b>3.600</b>
	5732.56340000 Fernmeldegebühren	418,80	400	400	400	400	400
	5732.56411000 Gebäudeversicherungen	2.483,37	3.200	3.200	3.200	3.200	3.200
	5732.56990000 Sonst. laufende Aufwendungen	0,00	500	0	0	0	0
<b>E 15</b>	<b><u>Summe der laufenden Aufwendungen aus Verwaltungstätigkeit</u></b>	<b><u>67.443,56</u></b>	<b><u>74.910</u></b>	<b><u>71.960</u></b>	<b><u>70.460</u></b>	<b><u>70.460</u></b>	<b><u>70.370</u></b>
<b>E 16</b>	<b>Laufendes Ergebnis aus Verwaltungstätigkeit</b>	<b>-48.892,05</b>	<b>-59.430</b>	<b>-56.480</b>	<b>-54.980</b>	<b>-54.980</b>	<b>-54.890</b>
<b>E 20</b>	<b>Ordentliches Ergebnis</b>	<b>-48.892,05</b>	<b>-59.430</b>	<b>-56.480</b>	<b>-54.980</b>	<b>-54.980</b>	<b>-54.890</b>
<b>E 23</b>	<b>Jahresergebnis (Jahresüberschuss / Jahresfehlbetrag)</b>	<b>-48.892,05</b>	<b>-59.430</b>	<b>-56.480</b>	<b>-54.980</b>	<b>-54.980</b>	<b>-54.890</b>
<b>F 23</b>	<b>Saldo der ordentlichen und außerordentlichen Ein- und Auszahlungen</b>	<b>-38.065,96</b>	<b>-42.800</b>	<b>-39.300</b>	<b>-37.800</b>	<b>-37.800</b>	<b>-37.800</b>
F 29	- Auszahlungen für Sachanlagen	1.911,62	15.000	0	0	0	0
	5732.78571000 Auszahlungen für bewegliche Sachen des Anlagevermögens oberhalb von 1.000 €	1.911,62	15.000	0	0	0	0
<b>F 32</b>	<b><u>Summe der Auszahlungen aus Investitionstätigkeit</u></b>	<b><u>1.911,62</u></b>	<b><u>15.000</u></b>	<b><u>0</u></b>	<b><u>0</u></b>	<b><u>0</u></b>	<b><u>0</u></b>
<b>F 33</b>	<b>Saldo der Ein- und Auszahlungen aus Investitionstätigkeit</b>	<b>-1.911,62</b>	<b>-15.000</b>	<b>0</b>	<b>0</b>	<b>0</b>	<b>0</b>
<b>F 34</b>	<b>Finanzmittelüberschuss/ Finanzmittelfehlbetrag</b>	<b>-39.977,58</b>	<b>-57.800</b>	<b>-39.300</b>	<b>-37.800</b>	<b>-37.800</b>	<b>-37.800</b>

## Produktinformation

Hauptproduktbereich	5	Gestaltung Umwelt
Produktbereich	57	Wirtschaft und Tourismus
Produktgruppe	573	Allgemeine Einrichtungen und Unternehmen

<b>Produkt</b>	<b>5732 Dorfgemeinschaftshäuser, Bürgerhäuser</b>
----------------	---

Übersicht Investitions- maßnahmen	Ergebnis 2023 €	Ansatz 2024 €	Ansatz 2025 €	VE 2025 €	Planung 2026 €	Planung 2027 €	Planung 2028 €	Bisher bereit gestellt 2025 €	Gesamt Inv. 2025 €
	1	2	3	4	5	6	7	8	9
<b>Investitionen unterhalb der festgesetzten Wertgrenze</b>									
<b>57320006 Erwerb Matten- wagen</b>									
5732.78571000 Erwerb Mat- tenwagen	0,00	7.000	0	0	0	0	0	0,00	0,00
<b>= Saldo</b>	<b>0,00</b>	<b>-7.000</b>	<b>0</b>	<b>0</b>	<b>0</b>	<b>0</b>	<b>0</b>	<b>0,00</b>	<b>0,00</b>
<b>57320007 Erwerb Reini- gungsmaschine</b>									
5732.78571000 Erwerb Rei- nigungsmaschine	0,00	8.000	0	0	0	0	0	0,00	0,00
<b>= Saldo</b>	<b>0,00</b>	<b>-8.000</b>	<b>0</b>	<b>0</b>	<b>0</b>	<b>0</b>	<b>0</b>	<b>0,00</b>	<b>0,00</b>

**Produktinformation**

Hauptproduktbereich	5	Gestaltung Umwelt
Produktbereich	57	Wirtschaft und Tourismus
Produktgruppe	573	Allgemeine Einrichtungen und Unternehmen

<b>Produkt</b>	<b>5734</b>	<b>"Haus Panthel"</b>
----------------	-------------	-----------------------

**Produktbeschreibung**

Bereitstellung und Gebäudeunterhaltung des "Hauses Panthel", Bergstraße 4, mit Gastwirtschaft, Wohnung und Bauhof

**Auftragsgrundlage(n)**

Privatrechtliche Verträge, Ratsbeschlüsse

**Auftraggeber**

Gemeinderat

**Verantwortliche(r)**

Ortsbürgermeister Rudi Neufurth

**Produktart(en)**

Internes/ externes Produkt

**Art der Aufgabe(n)**

Freiwillige Aufgabe, Funktionsaufgabe

**Zielgruppen**

Vertragspartner, Nutzer der Einrichtungen, andere Organisationseinheiten der Gemeinde

**Ziel(e)**

Sicherstellung der örtlichen Versorgung in Zusammenarbeit mit privaten Betreibern; kundenorientierte und effektive Aufgabenerledigung

## Produktinformation

Hauptproduktbereich	5	Gestaltung Umwelt
Produktbereich	57	Wirtschaft und Tourismus
Produktgruppe	573	Allgemeine Einrichtungen und Unternehmen

<b>Produkt</b>	<b>5734 "Haus Panthel"</b>					
----------------	----------------------------	--	--	--	--	--

Teilergebnis- und Teilfinanzhaushalt		Ergebnis 2023	Ansatz 2024	Ansatz 2025	Planung 2026	Planung 2027	Planung 2028
		€	€	€	€	€	€
		1	2	3	4	5	6
<b>E 2</b>	<b>+ Zuwendungen, allgemeine Umlagen und sonstige Transfereinzahlungen</b>	<b>2.034,80</b>	<b>2.030</b>	<b>2.030</b>	<b>2.030</b>	<b>2.030</b>	<b>2.030</b>
	5734.41510000 Erträge aus der Auflösung von Sonderposten aus Zuwendungen	2.034,80	2.030	2.030	2.030	2.030	2.030
<b>E 5</b>	<b>+ Privatrechtliche Leistungsentgelte</b>	<b>10.254,53</b>	<b>10.000</b>	<b>10.000</b>	<b>10.000</b>	<b>10.000</b>	<b>10.000</b>
	5734.44120000 Mieten und Pachten	10.254,53	10.000	10.000	10.000	10.000	10.000
<b>E 8</b>	<b><u>Summe der laufenden Erträge aus Verwaltungstätigkeit</u></b>	<b><u>12.289,33</u></b>	<b><u>12.030</u></b>	<b><u>12.030</u></b>	<b><u>12.030</u></b>	<b><u>12.030</u></b>	<b><u>12.030</u></b>
<b>E 9</b>	<b>- Personal- und Versorgungsaufwendungen</b>	<b>0,00</b>	<b>750</b>	<b>0</b>	<b>0</b>	<b>0</b>	<b>0</b>
	5734.50221000 Vergütungen Arbeitnehmer	0,00	500	0	0	0	0
	5734.50320000 Beiträge ZVK Arbeitnehmer	0,00	100	0	0	0	0
	5734.50420000 Beiträge zur gesetzlichen Sozialversicherung Arbeitnehmer	0,00	150	0	0	0	0
<b>E 10</b>	<b>- Aufwendungen für Sach- und Dienstleistungen</b>	<b>6.405,08</b>	<b>17.200</b>	<b>9.000</b>	<b>7.500</b>	<b>7.500</b>	<b>7.500</b>
	5734.52200000 Aufwendungen für Energie, Wasser, Abwasser, Abfall	5.635,82	8.000	7.000	7.000	7.000	7.000
	5734.52313000 Unterhaltung Gebäude	701,06	9.000	2.000	500	500	500
	5734.52323000 Bewirtschaftung Gebäude	0,00	200	0	0	0	0
	5734.52380000 geringwertige Wirtschaftsgüter (GWG)	68,20	0	0	0	0	0
<b>E 11</b>	<b>- Abschreibungen</b>	<b>5.397,00</b>	<b>5.400</b>	<b>5.400</b>	<b>5.400</b>	<b>5.400</b>	<b>5.400</b>
	5734.53400000 Abschreibungen auf bebaute Grundstücke	5.087,00	5.090	5.090	5.090	5.090	5.090
	5734.53850000 Abschreibungen auf Betriebs- und Geschäftsausstattung	310,00	310	310	310	310	310
<b>E 14</b>	<b>- Sonstige laufende Aufwendungen</b>	<b>2.647,24</b>	<b>3.400</b>	<b>2.600</b>	<b>2.600</b>	<b>2.600</b>	<b>2.600</b>
	5734.56411000 Gebäudeversicherungen	1.109,35	2.200	1.500	1.500	1.500	1.500
	5734.56419000 Sonstige Versicherungen	0,00	700	500	500	500	500
	5734.56551000 Verluste des Anlagevermögens Einzelwertberichtigung	1.079,40	0	0	0	0	0
	5734.56810000 Grundsteuer	458,49	500	600	600	600	600

## Produktinformation

Hauptproduktbereich	5	Gestaltung Umwelt
Produktbereich	57	Wirtschaft und Tourismus
Produktgruppe	573	Allgemeine Einrichtungen und Unternehmen

Teilergebnis- und Teilfinanzhaushalt		Ergebnis 2023	Ansatz 2024	Ansatz 2025	Planung 2026	Planung 2027	Planung 2028
		€	€	€	€	€	€
		1	2	3	4	5	6
E 15	<u>Summe der laufenden Aufwendungen aus Verwaltungstätigkeit</u>	<u>14.449,32</u>	<u>26.750</u>	<u>17.000</u>	<u>15.500</u>	<u>15.500</u>	<u>15.500</u>
E 16	Laufendes Ergebnis aus Verwaltungstätigkeit	-2.159,99	-14.720	-4.970	-3.470	-3.470	-3.470
E 20	Ordentliches Ergebnis	-2.159,99	-14.720	-4.970	-3.470	-3.470	-3.470
E 23	Jahresergebnis (Jahresüberschuss / Jahresfehlbetrag)	-2.159,99	-14.720	-4.970	-3.470	-3.470	-3.470
F 23	Saldo der ordentlichen und außerordentlichen Ein- und Auszahlungen	503,57	-11.350	-1.600	-100	-100	-100
F 34	Finanzmittelüberschuss/ Finanzmittelfehlbetrag	503,57	-11.350	-1.600	-100	-100	-100

**Produktinformation**

Hauptproduktbereich	5	Gestaltung Umwelt
Produktbereich	57	Wirtschaft und Tourismus
Produktgruppe	573	Allgemeine Einrichtungen und Unternehmen



### Produktinformation

Hauptproduktbereich	5	Gestaltung Umwelt
Produktbereich	57	Wirtschaft und Tourismus
Produktgruppe	573	Allgemeine Einrichtungen und Unternehmen

<b>Produkt</b>	<b>5735</b>	<b>Kommunale Einrichtungen (Kirchstr. 3), Wohnhaus, Büro, Arztpraxis, Bücherei</b>
----------------	-------------	--

#### Produktbeschreibung

Bereitstellung und Unterhaltung der Immobilie "Kirchstraße 3" mit einer Arztpraxis, Bankfiliale und der Bücherei der Gemeinde

#### Auftragsgrundlage(n)

Privatrechtliche Verträge, Ratsbeschlüsse

#### Auftraggeber

Gemeinderat

#### Verantwortliche(r)

Ortsbürgermeister Rudi Neufurth

#### Produktart(en)

Externes Produkt

#### Art der Aufgabe(n)

Freiwillige Aufgabe

#### Zielgruppen

Vertragspartner, Patienten und Kooperationspartner der Gemeinde, Einwohner(innen), Bürger(innen)

#### Ziel(e)

Sicherstellung der örtlichen Versorgung in Zusammenarbeit mit privaten Betreibern; Information, Kommunikation, Unterstützung von Aus-, Fort- und Weiterbildung sowie der Freizeitgestaltung

**Produktinformation**

Hauptproduktbereich	5	Gestaltung Umwelt
Produktbereich	57	Wirtschaft und Tourismus
Produktgruppe	573	Allgemeine Einrichtungen und Unternehmen

<b>Produkt</b>	<b>5735</b>	<b>Kommunale Einrichtungen (Kirchstr. 3), Wohnhaus, Büro, Arztpraxis, Bücherei</b>
----------------	-------------	--

Teilergebnis- und Teilfinanzhaushalt		Ergebnis 2023	Ansatz 2024	Ansatz 2025	Planung 2026	Planung 2027	Planung 2028
		€	€	€	€	€	€
		1	2	3	4	5	6
<b>E 2</b>	<b>+ Zuwendungen, allgemeine Umlagen und sonstige Transfereinzahlungen</b>	<b>3.081,76</b>	<b>3.080</b>	<b>3.080</b>	<b>3.080</b>	<b>3.080</b>	<b>3.080</b>
	5735.41510000	3.081,76	3.080	3.080	3.080	3.080	3.080
	Erträge aus der Auflösung von Sonderposten aus Zuwendungen						
<b>E 5</b>	<b>+ Privatrechtliche Leistungsentgelte</b>	<b>17.736,59</b>	<b>14.500</b>	<b>14.800</b>	<b>14.800</b>	<b>14.800</b>	<b>14.800</b>
	5735.44120000	17.736,59	14.500	14.800	14.800	14.800	14.800
	Mieten und Pachten						
<b>E 8</b>	<b><u>Summe der laufenden Erträge aus Verwaltungstätigkeit</u></b>	<b><u>20.818,35</u></b>	<b><u>17.580</u></b>	<b><u>17.880</u></b>	<b><u>17.880</u></b>	<b><u>17.880</u></b>	<b><u>17.880</u></b>
<b>E 10</b>	<b>- Aufwendungen für Sach- und Dienstleistungen</b>	<b>26.422,18</b>	<b>11.250</b>	<b>10.650</b>	<b>10.250</b>	<b>10.250</b>	<b>10.250</b>
	5735.52200000	8.465,02	9.500	9.000	9.000	9.000	9.000
	Aufwendungen für Energie, Wasser, Abwasser, Abfall						
	5735.52313000	17.738,08	1.500	1.400	1.000	1.000	1.000
	Unterhaltung Gebäude						
	5735.52323000	161,08	250	250	250	250	250
	Bewirtschaftung Gebäude						
	5735.52380000	58,00	0	0	0	0	0
	geringwertige Wirtschaftsgüter (GWG)						
<b>E 11</b>	<b>- Abschreibungen</b>	<b>8.592,90</b>	<b>8.600</b>	<b>8.600</b>	<b>8.600</b>	<b>8.600</b>	<b>8.600</b>
	5735.53400000	8.592,90	8.600	8.600	8.600	8.600	8.600
	Abschreibungen auf bebaute Grundstücke						
<b>E 14</b>	<b>- Sonstige laufende Aufwendungen</b>	<b>3.569,28</b>	<b>4.100</b>	<b>4.300</b>	<b>4.300</b>	<b>4.300</b>	<b>4.300</b>
	5735.56411000	1.312,54	1.800	1.800	1.800	1.800	1.800
	Gebäudeversicherungen						
	5735.56810000	2.256,74	2.300	2.500	2.500	2.500	2.500
	Grundsteuer						
<b>E 15</b>	<b><u>Summe der laufenden Aufwendungen aus Verwaltungstätigkeit</u></b>	<b><u>38.584,36</u></b>	<b><u>23.950</u></b>	<b><u>23.550</u></b>	<b><u>23.150</u></b>	<b><u>23.150</u></b>	<b><u>23.150</u></b>
<b>E 16</b>	<b>Laufendes Ergebnis aus Verwaltungstätigkeit</b>	<b>-17.766,01</b>	<b>-6.370</b>	<b>-5.670</b>	<b>-5.270</b>	<b>-5.270</b>	<b>-5.270</b>
<b>E 20</b>	<b>Ordentliches Ergebnis</b>	<b>-17.766,01</b>	<b>-6.370</b>	<b>-5.670</b>	<b>-5.270</b>	<b>-5.270</b>	<b>-5.270</b>
<b>E 23</b>	<b>Jahresergebnis (Jahresüberschuss / Jahresfehlbetrag)</b>	<b>-17.766,01</b>	<b>-6.370</b>	<b>-5.670</b>	<b>-5.270</b>	<b>-5.270</b>	<b>-5.270</b>
<b>F 23</b>	<b>Saldo der ordentlichen und außerordentlichen Ein- und Auszahlungen</b>	<b>-16.268,00</b>	<b>-850</b>	<b>-150</b>	<b>250</b>	<b>250</b>	<b>250</b>
<b>F 29</b>	<b>- Auszahlungen für Sachanlagen</b>	<b>0,00</b>	<b>0</b>	<b>3.000</b>	<b>0</b>	<b>0</b>	<b>0</b>
	5735.78523000	0,00	0	3.000	0	0	0
	Auszahlungen für Sachanlagen Auszahlungen für Baumaßnahmen						
	<u>Erläuterungen:</u>						
	Errichtung Zaunanlage						

## Produktinformation

Hauptproduktbereich	5	Gestaltung Umwelt
Produktbereich	57	Wirtschaft und Tourismus
Produktgruppe	573	Allgemeine Einrichtungen und Unternehmen

Teilergebnis- und Teilfinanzhaushalt		Ergebnis 2023	Ansatz 2024	Ansatz 2025	Planung 2026	Planung 2027	Planung 2028
		€	€	€	€	€	€
		1	2	3	4	5	6
F 32	<u>Summe der Auszahlungen aus Investitionstätigkeit</u>	0,00	0	3.000	0	0	0
F 33	Saldo der Ein- und Auszahlungen aus Investitionstätigkeit	0,00	0	-3.000	0	0	0
F 34	Finanzmittelüberschuss/ Finanzmittelfehlbetrag	-16.268,00	-850	-3.150	250	250	250

**Produktinformation**

Hauptproduktbereich	5	Gestaltung Umwelt
Produktbereich	57	Wirtschaft und Tourismus
Produktgruppe	573	Allgemeine Einrichtungen und Unternehmen

### Produktinformation

Hauptproduktbereich	5	Gestaltung Umwelt
Produktbereich	57	Wirtschaft und Tourismus
Produktgruppe	573	Allgemeine Einrichtungen und Unternehmen

<b>Produkt</b>	<b>5736</b>	<b>Kommunale Einrichtungen (Kirchstr. 3 a), Geschäftshaus, Dorfladen</b>
----------------	-------------	--

#### Produktbeschreibung

Bereitstellung und Unterhaltung der Immobilie "Kirchstraße 3 a" mit dem Dorfladen

#### Auftragsgrundlage(n)

Privatrechtliche Verträge, Ratsbeschlüsse

#### Auftraggeber

Gemeinderat

#### Verantwortliche(r)

Ortsbürgermeister Rudi Neufurth

#### Produktart(en)

Externes Produkt

#### Art der Aufgabe(n)

Freiwillige Aufgabe

#### Zielgruppen

Vertragspartner, Kunden der Kooperationspartner der Gemeinde, Einwohner(innen), Bürger(innen)

#### Ziel(e)

Sicherstellung der örtlichen Versorgung in Zusammenarbeit mit privaten Betreibern, Verbesserung der Standortfaktoren

**Produktinformation**

Hauptproduktbereich	5	Gestaltung Umwelt
Produktbereich	57	Wirtschaft und Tourismus
Produktgruppe	573	Allgemeine Einrichtungen und Unternehmen

**Produkt 5736 Kommunale Einrichtungen (Kirchstr. 3 a), Geschäftshaus, Dorfladen**

Teilergebnis- und Teilfinanzhaushalt		Ergebnis 2023	Ansatz 2024	Ansatz 2025	Planung 2026	Planung 2027	Planung 2028
		€	€	€	€	€	€
		1	2	3	4	5	6
<b>E 2</b>	<b>+ Zuwendungen, allgemeine Umlagen und sonstige Transfereinzahlungen</b>	<b>945,57</b>	<b>940</b>	<b>940</b>	<b>940</b>	<b>940</b>	<b>940</b>
	5736.41510000	945,57	940	940	940	940	940
	Erträge aus der Auflösung von Sonderposten aus Zuwendungen						
<b>E 5</b>	<b>+ Privatrechtliche Leistungsentgelte</b>	<b>2.189,67</b>	<b>2.000</b>	<b>2.000</b>	<b>2.000</b>	<b>2.000</b>	<b>2.000</b>
	5736.44120000	2.189,67	2.000	2.000	2.000	2.000	2.000
	Mieten und Pachten						
<b>E 8</b>	<b><u>Summe der laufenden Erträge aus Verwaltungstätigkeit</u></b>	<b><u>3.135,24</u></b>	<b><u>2.940</u></b>	<b><u>2.940</u></b>	<b><u>2.940</u></b>	<b><u>2.940</u></b>	<b><u>2.940</u></b>
<b>E 10</b>	<b>- Aufwendungen für Sach- und Dienstleistungen</b>	<b>11.141,65</b>	<b>1.250</b>	<b>1.250</b>	<b>1.250</b>	<b>1.250</b>	<b>1.250</b>
	5736.52200000	15,82	200	200	200	200	200
	Aufwendungen für Energie, Wasser, Abwasser, Abfall						
	5736.52313000	10.661,44	500	500	500	500	500
	Unterhaltung Gebäude						
	5736.52323000	439,39	300	300	300	300	300
	Bewirtschaftung Gebäude						
	5736.52380000	25,00	250	250	250	250	250
	geringwertige Wirtschaftsgüter (GWG)						
<b>E 11</b>	<b>- Abschreibungen</b>	<b>2.363,92</b>	<b>2.370</b>	<b>2.370</b>	<b>2.370</b>	<b>2.370</b>	<b>2.370</b>
	5736.53400000	2.363,92	2.370	2.370	2.370	2.370	2.370
	Abschreibungen auf bebaute Grundstücke						
<b>E 14</b>	<b>- Sonstige laufende Aufwendungen</b>	<b>313,16</b>	<b>500</b>	<b>500</b>	<b>500</b>	<b>500</b>	<b>500</b>
	5736.56411000	313,16	500	500	500	500	500
	Gebäudeversicherungen						
<b>E 15</b>	<b><u>Summe der laufenden Aufwendungen aus Verwaltungstätigkeit</u></b>	<b><u>13.818,73</u></b>	<b><u>4.120</u></b>	<b><u>4.120</u></b>	<b><u>4.120</u></b>	<b><u>4.120</u></b>	<b><u>4.120</u></b>
<b>E 16</b>	<b>Laufendes Ergebnis aus Verwaltungstätigkeit</b>	<b>-10.683,49</b>	<b>-1.180</b>	<b>-1.180</b>	<b>-1.180</b>	<b>-1.180</b>	<b>-1.180</b>
<b>E 20</b>	<b>Ordentliches Ergebnis</b>	<b>-10.683,49</b>	<b>-1.180</b>	<b>-1.180</b>	<b>-1.180</b>	<b>-1.180</b>	<b>-1.180</b>
<b>E 23</b>	<b>Jahresergebnis (Jahresüberschuss / Jahresfehlbetrag)</b>	<b>-10.683,49</b>	<b>-1.180</b>	<b>-1.180</b>	<b>-1.180</b>	<b>-1.180</b>	<b>-1.180</b>
<b>F 23</b>	<b>Saldo der ordentlichen und außerordentlichen Ein- und Auszahlungen</b>	<b>-9.220,90</b>	<b>250</b>	<b>250</b>	<b>250</b>	<b>250</b>	<b>250</b>
<b>F 34</b>	<b>Finanzmittelüberschuss/ Finanzmittelfehlbetrag</b>	<b>-9.220,90</b>	<b>250</b>	<b>250</b>	<b>250</b>	<b>250</b>	<b>250</b>

**Produktinformation**

Hauptproduktbereich	5	Gestaltung Umwelt
Produktbereich	57	Wirtschaft und Tourismus
Produktgruppe	573	Allgemeine Einrichtungen und Unternehmen





**Produktinformation**

Hauptproduktbereich	6	Zentrale Finanzleistungen
Produktbereich	61	Allgemeine Finanzwirtschaft
Produktgruppe	611	Steuern, allgemeine Zuweisungen, allgemeine Umlagen

<b>Produkt</b>	<b>6111</b>	<b>Steuern, allgemeine Zuweisungen, allgemeine Umlagen</b>
----------------	-------------	--

**Produktbeschreibung**

Abwicklung von Steuern, allgemeinen Zuweisungen und Umlagen der Ortsgemeinde

**Auftragsgrundlage(n)**

LFAG, GemO, GemHVO, Haushaltssatzung

**Auftraggeber**

Gemeinderat

**Verantwortliche(r)**

Ortsbürgermeister Rudi Neufurth

**Produktart(en)**

Externes Produkt

**Art der Aufgabe(n)**

Pflichtaufgabe

**Zielgruppen**

Einwohner(innen), Bürger(innen), Vereinsmitglieder

**Ziel(e)**

Sicherstellung und Stärkung der kommunalen Finanzkraft, Haushaltsausgleich

**Produktinformation**

Hauptproduktbereich	6	Zentrale Finanzleistungen
Produktbereich	61	Allgemeine Finanzwirtschaft
Produktgruppe	611	Steuern, allgemeine Zuweisungen, allgemeine Umlagen

**Produkt 6111 Steuern, allgemeine Zuweisungen, allgemeine Umlagen**

Teilergebnis- und Teilfinanzhaushalt		Ergebnis 2023	Ansatz 2024	Ansatz 2025	Planung 2026	Planung 2027	Planung 2028
		€	€	€	€	€	€
		1	2	3	4	5	6
<b>E 1</b>	<b>+ Steuern und ähnliche Abgaben</b>	<b>1.238.672,89</b>	<b>1.199.000</b>	<b>1.138.300</b>	<b>1.170.900</b>	<b>1.204.600</b>	<b>1.238.350</b>
	6111.40110000 Grundsteuer A	5.004,01	5.000	7.050	7.000	7.000	7.000
	6111.40120000 Grundsteuer B	129.062,05	128.600	129.850	131.650	133.350	135.100
	6111.40130000 Gewerbesteuer	465.925,80	397.250	313.650	313.650	313.650	313.650
	6111.40210000 Gemeindeanteil an der Einkommenssteuer	516.021,79	537.000	553.400	583.000	613.000	642.000
	6111.40220000 Gemeindeanteil an der Umsatzsteuer	58.803,97	68.300	67.900	69.000	71.000	72.000
	6111.40330000 Hundesteuer	6.771,67	6.550	6.600	6.600	6.600	6.600
	6111.40521000 Ausgleichsleistungen Familienleistungsausgleich	57.083,60	56.300	59.850	60.000	60.000	62.000
<b>E 2</b>	<b>+ Zuwendungen, allgemeine Umlagen und sonstige Transfereinzahlungen</b>	<b>0,00</b>	<b>0</b>	<b>183.850</b>	<b>28.150</b>	<b>48.650</b>	<b>0</b>
	6111.41111000 Schlüsselzuweisung A	0,00	0	183.850	28.150	48.650	0
<b>E 7</b>	<b>+ Sonstige laufende Erträge</b>	<b>3.385,80</b>	<b>0</b>	<b>0</b>	<b>0</b>	<b>0</b>	<b>0</b>
	6111.46611000 Nicht zahlungswirks. Erträge Erträge aus der Auflösung von Wertberichtigungen auf Forderungen	3.385,80	0	0	0	0	0
<b>E 8</b>	<b><u>Summe der laufenden Erträge aus Verwaltungstätigkeit</u></b>	<b><u>1.242.058,69</u></b>	<b><u>1.199.000</u></b>	<b><u>1.322.150</u></b>	<b><u>1.199.050</u></b>	<b><u>1.253.250</u></b>	<b><u>1.238.350</u></b>
<b>E 12</b>	<b>- Zuwendungen, Umlagen und sonstige Transferaufwendungen</b>	<b>1.106.490,90</b>	<b>927.150</b>	<b>844.650</b>	<b>875.950</b>	<b>892.750</b>	<b>910.000</b>
	6111.54310000 Gewerbesteuerumlage	41.910,90	36.600	31.850	31.850	31.850	31.850
	6111.54421000 Kreisumlage	617.148,00	526.800	485.400	504.100	514.150	524.450
	6111.54423100 Verbandsgemeindeumlage	447.432,00	363.750	327.400	340.000	346.750	353.700
<b>E 14</b>	<b>- Sonstige laufende Aufwendungen</b>	<b>5.860,98</b>	<b>0</b>	<b>0</b>	<b>0</b>	<b>0</b>	<b>0</b>
	6111.56551000 Einzelwertberichtigungen	5.860,98	0	0	0	0	0
<b>E 15</b>	<b><u>Summe der laufenden Aufwendungen aus Verwaltungstätigkeit</u></b>	<b><u>1.112.351,88</u></b>	<b><u>927.150</u></b>	<b><u>844.650</u></b>	<b><u>875.950</u></b>	<b><u>892.750</u></b>	<b><u>910.000</u></b>
<b>E 16</b>	<b>Laufendes Ergebnis aus Verwaltungstätigkeit</b>	<b>129.706,81</b>	<b>271.850</b>	<b>477.500</b>	<b>323.100</b>	<b>360.500</b>	<b>328.350</b>
<b>E 20</b>	<b>Ordentliches Ergebnis</b>	<b>129.706,81</b>	<b>271.850</b>	<b>477.500</b>	<b>323.100</b>	<b>360.500</b>	<b>328.350</b>
<b>E 23</b>	<b>Jahresergebnis (Jahresüberschuss / Jahresfehlbetrag)</b>	<b>129.706,81</b>	<b>271.850</b>	<b>477.500</b>	<b>323.100</b>	<b>360.500</b>	<b>328.350</b>

## Produktinformation

Hauptproduktbereich	6	Zentrale Finanzleistungen
Produktbereich	61	Allgemeine Finanzwirtschaft
Produktgruppe	611	Steuern, allgemeine Zuweisungen, allgemeine Umlagen

Teilergebnis- und Teilfinanzhaushalt		Ergebnis 2023 €	Ansatz 2024 €	Ansatz 2025 €	Planung 2026 €	Planung 2027 €	Planung 2028 €
		1	2	3	4	5	6
<b>F 23</b>	<b>Saldo der ordentlichen und außerordentlichen Ein- und Auszahlungen</b>	76.461,69	271.850	477.500	323.100	360.500	328.350
<b>F 34</b>	<b>Finanzmittelüberschuss/ Finanzmittelfehlbetrag</b>	76.461,69	271.850	477.500	323.100	360.500	328.350

**Produktinformation**

Hauptproduktbereich	6	Zentrale Finanzleistungen
Produktbereich	61	Allgemeine Finanzwirtschaft
Produktgruppe	611	Steuern, allgemeine Zuweisungen, allgemeine Umlagen

**Produktinformation**

Hauptproduktbereich	6	Zentrale Finanzleistungen
Produktbereich	61	Allgemeine Finanzwirtschaft
Produktgruppe	612	Sonstige allgemeine Finanzwirtschaft (soweit nicht einem anderen Produkt direkt zugeordnet)

<b>Produkt</b>	<b>6121</b>	<b>Sonstige allgemeine Finanzwirtschaft</b>
----------------	-------------	---

<p><b>Produktbeschreibung</b> Zinswirtschaft</p> <p><b>Auftragsgrundlage(n)</b> Gemeindeordnung, Gemeindehaushaltsverordnung</p> <p><b>Auftraggeber</b> Gemeinderat</p> <p><b>Verantwortliche(r)</b> Ortsbürgermeister Rudi Neufurth</p> <p><b>Produktart(en)</b> Externes Produkt</p> <p><b>Art der Aufgabe(n)</b> Pflichtaufgabe</p> <p><b>Zielgruppen</b> Einwohner(innen), Bürger(innen), Vereinsmitglieder, Gäste, Besucher</p> <p><b>Ziel(e)</b> Optimale Zinswirtschaft</p>
--

**Produktinformation**

Hauptproduktbereich	6	Zentrale Finanzleistungen
Produktbereich	61	Allgemeine Finanzwirtschaft
Produktgruppe	612	Sonstige allgemeine Finanzwirtschaft (soweit nicht einem anderen Produkt direkt zugeordnet)

**Produkt 6121 Sonstige allgemeine Finanzwirtschaft**

Teilergebnis- und Teilfinanzhaushalt		Ergebnis 2023	Ansatz 2024	Ansatz 2025	Planung 2026	Planung 2027	Planung 2028
		€	€	€	€	€	€
		1	2	3	4	5	6
<b>E 7</b>	<b>+ Sonstige laufende Erträge</b>	<b>318.729,46</b>	<b>500</b>	<b>3.500</b>	<b>3.500</b>	<b>3.500</b>	<b>3.500</b>
	6121.46220000 Säumniszuschläge	10.729,46	500	3.500	3.500	3.500	3.500
	6121.49100000 Entnahmen aus dem Sonderposten für Belastungen aus dem kommunalen Finanzausgleich	308.000,00	0	0	0	0	0
<b>E 8</b>	<b><u>Summe der laufenden Erträge aus Verwaltungstätigkeit</u></b>	<b><u>318.729,46</u></b>	<b><u>500</u></b>	<b><u>3.500</u></b>	<b><u>3.500</u></b>	<b><u>3.500</u></b>	<b><u>3.500</u></b>
<b>E 14</b>	<b>- Sonstige laufende Aufwendungen</b>	<b>2,00</b>	<b>0</b>	<b>0</b>	<b>0</b>	<b>0</b>	<b>0</b>
	6121.56551000 Einzelwertberichtigungen	2,00	0	0	0	0	0
<b>E 15</b>	<b><u>Summe der laufenden Aufwendungen aus Verwaltungstätigkeit</u></b>	<b><u>2,00</u></b>	<b><u>0</u></b>	<b><u>0</u></b>	<b><u>0</u></b>	<b><u>0</u></b>	<b><u>0</u></b>
<b>E 16</b>	<b>Laufendes Ergebnis aus Verwaltungstätigkeit</b>	<b>318.727,46</b>	<b>500</b>	<b>3.500</b>	<b>3.500</b>	<b>3.500</b>	<b>3.500</b>
<b>E 17</b>	<b>+ Zinserträge und sonstige Finanzerträge</b>	<b>23.923,87</b>	<b>10.000</b>	<b>15.000</b>	<b>15.000</b>	<b>15.000</b>	<b>15.000</b>
	6121.47143000 Zinsen von Verbandsgemeindekasse	23.147,02	10.000	15.000	15.000	15.000	15.000
	6121.47200000 Stundungszinsen	225,85	0	0	0	0	0
	6121.47920000 Vollverzinsung Gewerbesteuer (§ 233a AO)	551,00	0	0	0	0	0
<b>E 18</b>	<b>- Zinsaufwendungen und sonstige Finanzaufwendungen</b>	<b>10,00</b>	<b>0</b>	<b>0</b>	<b>0</b>	<b>0</b>	<b>0</b>
	6121.57910000 Vollverzinsung Gewerbesteuer (§ 233a AO)	10,00	0	0	0	0	0
<b>E 19</b>	<b>Saldo der Zins- und sonstigen Finanzerträge und -aufwendungen</b>	<b>23.913,87</b>	<b>10.000</b>	<b>15.000</b>	<b>15.000</b>	<b>15.000</b>	<b>15.000</b>
<b>E 20</b>	<b>Ordentliches Ergebnis</b>	<b>342.641,33</b>	<b>10.500</b>	<b>18.500</b>	<b>18.500</b>	<b>18.500</b>	<b>18.500</b>
<b>E 21</b>	<b>Außerordentliches Ergebnis</b>	<b>770,00</b>	<b>0</b>	<b>0</b>	<b>0</b>	<b>0</b>	<b>0</b>
<b>E 23</b>	<b>Jahresergebnis (Jahresüberschuss /Jahresfehlbetrag)</b>	<b>343.411,33</b>	<b>10.500</b>	<b>18.500</b>	<b>18.500</b>	<b>18.500</b>	<b>18.500</b>
<b>F 23</b>	<b>Saldo der ordentlichen und außerordentlichen Ein- und Auszahlungen</b>	<b>370,27</b>	<b>10.500</b>	<b>18.500</b>	<b>18.500</b>	<b>18.500</b>	<b>18.500</b>
<b>F 34</b>	<b>Finanzmittelüberschuss/ Finanzmittelfehlbetrag</b>	<b>370,27</b>	<b>10.500</b>	<b>18.500</b>	<b>18.500</b>	<b>18.500</b>	<b>18.500</b>

**Produktinformation**

Hauptproduktbereich	6	Zentrale Finanzleistungen
Produktbereich	61	Allgemeine Finanzwirtschaft
Produktgruppe	612	Sonstige allgemeine Finanzwirtschaft (soweit nicht einem anderen Produkt direkt zugeordnet)





# **Investitionsplan**

## **Übersicht der Einzelmaßnahmen**



<b>Maßnahme-Nr.:</b> 11430001 Bewegliche Vermögensgegenstände Bauhof
--

**Ein- und Auszahlungsübersicht**

	Ergebnis VVJ	Ansatz VJ	Ansatz 2025	Planwert 2026	Planwert 2027	Planwert 2028	Planwert Folgejahre
	1	2	3	4	5	6	7
<b>Einzahlungen</b>	0,00	0	0	0	0	0	0
<b>Auszahlungen</b>	0,00	0	9.000	0	0	0	0

**Investitionsobjekte Gesamt**

	Ergebnis VVJ	Ansatz VJ	Ansatz 2025	Planwert 2026	Planwert 2027	Planwert 2028	Planwert Folgejahre
	1	2	3	4	5	6	7
<b>1143.78571000 Auszahlungen für bewegliche Sachen des Anlagevermö- gens oberhalb von 1.000 €</b>	0,00	0	9.000	0	0	0	0
Saldo.	0,00	0	-9.000	0	0	0	0

<b>Maßnahme-Nr.:</b> 11430005 Errichtung Zaun
---

**Ein- und Auszahlungsübersicht**

	Ergebnis VVJ	Ansatz VJ	Ansatz 2025	Planwert 2026	Planwert 2027	Planwert 2028	Planwert Folgejahre
	1	2	3	4	5	6	7
<b>Einzahlungen</b>	0,00	0	0	0	0	0	0
<b>Auszahlungen</b>	0,00	1.200	0	0	0	0	0

**Investitionsobjekte Gesamt**

	Ergebnis VVJ	Ansatz VJ	Ansatz 2025	Planwert 2026	Planwert 2027	Planwert 2028	Planwert Folgejahre
	1	2	3	4	5	6	7
<b>1143.78523000 Auszahlungen für Sachanlagen Aus- zahlungen für Bau- maßnahmen</b>	0,00	1.200	0	0	0	0	0
Saldo.	0,00	-1.200	0	0	0	0	0

<b>Maßnahme-Nr.:</b> 42410001 Umstellung LED-Beleuchtung
--

**Ein- und Auszahlungsübersicht**

	Ergebnis VVJ	Ansatz VJ	Ansatz 2025	Planwert 2026	Planwert 2027	Planwert 2028	Planwert Folgejahre
	1	2	3	4	5	6	7
<b>Einzahlungen</b>	0,00	0	0	0	0	0	0
<b>Auszahlungen</b>	0,00	37.000	0	0	0	0	0

**Investitionsobjekte Gesamt**

	Ergebnis VVJ	Ansatz VJ	Ansatz 2025	Planwert 2026	Planwert 2027	Planwert 2028	Planwert Folgejahre
	1	2	3	4	5	6	7
<b>4241.78560000 Auszahlung Sachan- lagen Auszahlungen für Fahrzeuge, Ma- schinen und techni- sche Anlagen</b>	0,00	37.000	0	0	0	0	0
Saldo.	0,00	-37.000	0	0	0	0	0

<b>Maßnahme-Nr.:</b> 54110007 Erschließung "Im Krampel"
---

**Ein- und Auszahlungsübersicht**

	Ergebnis VVJ	Ansatz VJ	Ansatz 2025	Planwert 2026	Planwert 2027	Planwert 2028	Planwert Folgejahre
	1	2	3	4	5	6	7
<b>Einzahlungen</b>	0,00	0	223.200	55.800	0	0	0
<b>Auszahlungen</b>	0,00	50.000	310.000	0	0	0	0

**Investitionsobjekte Gesamt**

	Ergebnis VVJ	Ansatz VJ	Ansatz 2025	Planwert 2026	Planwert 2027	Planwert 2028	Planwert Folgejahre
	1	2	3	4	5	6	7
<b>5411.68260006 Anzahlung auf Bei- träge Erschließung "Im Krampel"</b>	0,00	0	223.200	55.800	0	0	0
<b>5411.78593010 Anlage im Bau Er- schließung "Im Krampel"</b>	0,00	50.000	310.000	0	0	0	0
Saldo.	0,00	-50.000	-86.800	55.800	0	0	0

<b>Maßnahme-Nr.:</b> 54120001 Ernerung Straßenbeleuchtung
---

**Ein- und Auszahlungsübersicht**

	Ergebnis VVJ	Ansatz VJ	Ansatz 2025	Planwert 2026	Planwert 2027	Planwert 2028	Planwert Folgejahre
	1	2	3	4	5	6	7
<b>Einzahlungen</b>	0,00	0	0	0	0	0	0
<b>Auszahlungen</b>	24.330,34	45.000	0	0	0	0	0

**Investitionsobjekte Gesamt**

	Ergebnis VVJ	Ansatz VJ	Ansatz 2025	Planwert 2026	Planwert 2027	Planwert 2028	Planwert Folgejahre
	1	2	3	4	5	6	7
<b>5412.78530000 Auszahlung Sachan- lagen Auszahlungen für Infrastrukturver- mögen, einschließlich Grundstücke</b>	24.330,34	45.000	0	0	0	0	0
Saldo.	-24.330,34	-45.000	0	0	0	0	0

<b>Maßnahme-Nr.:</b> 54120002 Erwerb Geschwindigkeitsmessgerät
--

**Ein- und Auszahlungsübersicht**

	Ergebnis VVJ	Ansatz VJ	Ansatz 2025	Planwert 2026	Planwert 2027	Planwert 2028	Planwert Folgejahre
	1	2	3	4	5	6	7
<b>Einzahlungen</b>	0,00	0	0	0	0	0	0
<b>Auszahlungen</b>	0,00	3.000	0	0	0	0	0

**Investitionsobjekte Gesamt**

	Ergebnis VVJ	Ansatz VJ	Ansatz 2025	Planwert 2026	Planwert 2027	Planwert 2028	Planwert Folgejahre
	1	2	3	4	5	6	7
<b>5412.78571000 Auszahlungen für bewegliche Sachen des Anlagevermö- gens oberhalb von 1.000 €</b>	0,00	3.000	0	0	0	0	0
Saldo.	0,00	-3.000	0	0	0	0	0



<b>Maßnahme-Nr.:</b> 55310001 Dachsanierung Friedhof
--

**Ein- und Auszahlungsübersicht**

	Ergebnis VVJ	Ansatz VJ	Ansatz 2025	Planwert 2026	Planwert 2027	Planwert 2028	Planwert Folgejahre
	1	2	3	4	5	6	7
<b>Einzahlungen</b>	0,00	0	0	0	0	0	0
<b>Auszahlungen</b>	0,00	0	150.000	0	0	0	0

**Investitionsobjekte Gesamt**

	Ergebnis VVJ	Ansatz VJ	Ansatz 2025	Planwert 2026	Planwert 2027	Planwert 2028	Planwert Folgejahre
	1	2	3	4	5	6	7
<b>5531.78593014 Anlage im Bau, Dachsanierung Friedhofshalle</b>	0,00	0	150.000	0	0	0	0
Saldo.	0,00	0	-150.000	0	0	0	0

<b>Maßnahme-Nr.:</b> 57320006 Erwerb Mattenwagen
--

**Ein- und Auszahlungsübersicht**

	Ergebnis VVJ	Ansatz VJ	Ansatz 2025	Planwert 2026	Planwert 2027	Planwert 2028	Planwert Folgejahre
	1	2	3	4	5	6	7
<b>Einzahlungen</b>	0,00	0	0	0	0	0	0
<b>Auszahlungen</b>	0,00	7.000	0	0	0	0	0

**Investitionsobjekte Gesamt**

	Ergebnis VVJ	Ansatz VJ	Ansatz 2025	Planwert 2026	Planwert 2027	Planwert 2028	Planwert Folgejahre
	1	2	3	4	5	6	7
<b>5732.78571000 Auszahlungen für bewegliche Sachen des Anlagevermö- gens oberhalb von 1.000 €</b>	0,00	7.000	0	0	0	0	0
Saldo.	0,00	-7.000	0	0	0	0	0

<b>Maßnahme-Nr.:</b> 57320007 Erwerb Reinigungsmaschine
---

**Ein- und Auszahlungsübersicht**

	Ergebnis VVJ	Ansatz VJ	Ansatz 2025	Planwert 2026	Planwert 2027	Planwert 2028	Planwert Folgejahre
	1	2	3	4	5	6	7
<b>Einzahlungen</b>	0,00	0	0	0	0	0	0
<b>Auszahlungen</b>	0,00	8.000	0	0	0	0	0

**Investitionsobjekte Gesamt**

	Ergebnis VVJ	Ansatz VJ	Ansatz 2025	Planwert 2026	Planwert 2027	Planwert 2028	Planwert Folgejahre
	1	2	3	4	5	6	7
<b>5732.78571000 Auszahlungen für bewegliche Sachen des Anlagevermö- gens oberhalb von 1.000 €</b>	0,00	8.000	0	0	0	0	0
Saldo.	0,00	-8.000	0	0	0	0	0



# **Bilanz zum 31.12.2022**

## Aktiva

	Stand 31.12.2021			Stand 31.12.2022		
	Zwischen- summe 1	Zwischen- summe 2	Gesamt	Zwischen- summe 1	Zwischen- summe 2	Gesamt
<b>A1</b>	<b>Anlagevermögen</b>			<b>5.201.617,33</b>		
A1.1		330.296,60			324.863,24	
A1.1.1	1,00			1,00		
A1.1.2	704,93			539,53		
A1.1.3	329.590,67			324.322,71		
A1.1.4	0,00			0,00		
A1.1.5	0,00			0,00		
A1.2		4.810.754,29			5.204.537,51	
A1.2.1	1.588.550,01			1.588.550,01		
A1.2.2	81.504,26			81.452,10		
A1.2.3	1.671.525,87			2.210.734,07		
A1.2.4	1.135.917,96			1.072.300,75		
A1.2.5	0,00			0,00		
A1.2.6	0,00			0,00		
A1.2.7	76.439,30			77.623,46		
A1.2.8	15.233,50			31.048,38		
A1.2.9	0,00			0,00		
A1.2.10	241.583,39			142.828,74		
A1.3		60.566,44			60.566,44	
A1.3.1	0,00			0,00		
A1.3.2	0,00			0,00		
A1.3.3	0,00			0,00		
A1.3.4	0,00			0,00		
A1.3.5	60.566,44			60.566,44		
A1.3.6	0,00			0,00		
A1.3.7	0,00			0,00		
A1.3.8	0,00			0,00		
<b>A2</b>	<b>Umlaufvermögen</b>			<b>2.388.627,17</b>		
A2.1		101.184,50			101.596,24	
A2.1.1	0,00			0,00		
A2.1.2	0,00			0,00		
A2.1.3	101.184,50			101.596,24		
A2.1.4	0,00			0,00		
A2.2		2.287.442,67			1.811.197,23	
A2.2.1	312.828,02			117.740,14		
A2.2.2	28.450,03			20.505,77		
A2.2.3	0,00			0,00		
A2.2.4	0,00			0,00		
A2.2.5	0,00			0,00		
A2.2.6	1.940.097,32			1.653.509,22		
A2.2.7	6.067,30			19.442,10		
A2.3		0,00			0,00	
A2.3.1	0,00			0,00		
A2.3.2	0,00			0,00		
A2.4		0,00			0,00	
<b>A3</b>	<b>Ausgleichsposten für latente Steuern</b>			<b>0,00</b>		
<b>A4</b>	<b>Rechnungsabgrenzungsposten</b>			<b>0,00</b>		
A4.1		0,00			0,00	
A4.2		0,00			220,32	
<b>A5</b>	<b>Nicht durch Eigenkapital gedeckter Fehlbetrag</b>			<b>0,00</b>		
<b>Bilanzsumme</b>	<b>Stand 31.12.2021</b>			<b>Stand 31.12.2022</b>		
	<b>7.590.244,50</b>			<b>7.502.980,98</b>		

Muster 19 (zu § 47 GemHVO)

Passiva

		Stand 31.12.2021			Stand 31.12.2022		
		Zwischen- summe 1	Zwischen- summe 2	Gesamt	Zwischen- summe 1	Zwischen- summe 2	Gesamt
<b>B1</b>	<b>Eigenkapital</b>			<b>5.607.313,70</b>			<b>5.361.828,61</b>
B1.1	Kapitalrücklage		4.477.022,30			5.607.313,70	
B1.2	Sonstige Rücklagen		0,00			0,00	
B1.3	Jahresüberschuss / Jahresfehlbetrag		1.130.291,40			-245.485,09	
B1.4	Nicht durch Eigenkapital gedeckter Fehlbetrag		0,00			0,00	
<b>B2</b>	<b>Sonderposten</b>			<b>1.801.256,72</b>			<b>2.028.149,35</b>
B2.1	Sonderposten für Belastungen aus dem kommunalen Finanzausgleich		0,00			308.000,00	
B2.2	Sonderposten zum Anlagevermögen		1.722.692,19			1.639.519,64	
B2.2.1	Sonderposten aus Zuwendungen	659.791,27			811.806,85		
B2.2.2	Sonderposten aus Beiträgen und ähnlichen Entgelten	773.721,72			718.533,59		
B2.2.3	Sonderposten aus Anzahlungen für Anlagevermögen	289.179,20			109.179,20		
B2.3	Sonderposten für den Gebührenaussgleich		0,00			0,00	
B2.4	Sonderposten mit Rücklageanteil		0,00			0,00	
B2.5	Sonderposten aus Grabnutzungsentgelten		78.564,53			80.629,71	
B2.6	Sonderposten aus Anzahlungen für Grabnutzungsentgelte		0,00			0,00	
B2.7	Sonstige Sonderposten		0,00			0,00	
<b>B3</b>	<b>Rückstellungen</b>			<b>63.930,00</b>			<b>26.902,00</b>
B3.1	Rückstellungen für Pensionen und ähnliche Verpflichtungen		63.930,00			26.902,00	
B3.2	Steuerrückstellungen		0,00			0,00	
B3.3	Rückstellungen für latente Steuern		0,00			0,00	
B3.4	Sonstige Rückstellungen		0,00			0,00	
<b>B4</b>	<b>Verbindlichkeiten</b>			<b>117.373,19</b>			<b>85.730,13</b>
B4.1	Anleihen		0,00			0,00	
B4.2	Verbindlichkeiten aus Kreditaufnahmen		0,00			0,00	
B4.2.1	Verbindlichkeiten aus Kreditaufnahmen für Investitionen	0,00			0,00		
B4.2.2	Verbindlichkeiten aus Kreditaufnahmen zur Liquiditätssicherung	0,00			0,00		
B4.3	Verbindlichkeiten aus Vorgängen, die Kreditaufnahmen wirtschaftlich gleichkommen		0,00			0,00	
B4.4	Erhaltene Anzahlungen auf Bestellungen		0,00			0,00	
B4.5	Verbindlichkeiten aus Lieferungen und Leistungen		51.319,74			14.514,72	
B4.6	Verbindlichkeiten aus Transferleistungen		0,00			388,00	
B4.7	Verbindlichkeiten gegenüber verbundenen Unternehmen		0,00			0,00	
B4.8	Verbindlichkeiten gegenüber Unternehmen, mit denen ein Beteiligungsverhältnis besteht		0,00			0,00	
B4.9	Verbindlichkeiten gegenüber Sondervermögen, Zweckverbänden, Anstalten des öffentlichen Rechts		0,00			0,00	
B4.10	Verbindlichkeiten gegenüber dem sonstigen öffentlichen Bereich		62.910,19			42.368,45	
B4.11	Sonstige Verbindlichkeiten		3.143,26			28.458,96	
<b>B5</b>	<b>Rechnungsabgrenzungsposten</b>			<b>370,89</b>			<b>370,89</b>





<b>Übersicht über den Stand der Kreditaufnahmen und ähnlicher Vorgänge</b>				
Ifd. Nr.	Art (gem. § 47 Abs. 5 Nr. 4 GemHVO)	Stand Beginn 2024	Voraussichtlicher Stand zu Beginn 2025	Voraussichtlicher Stand zum Ende 2025
		in €		
1	Anleihen	0	0	0
2	Verbindlichkeiten aus Kreditaufnahmen für Investitionen	0	0	0
3	Verbindlichkeiten aus Kreditaufnahmen zur Liquiditätssicherung	0	0	0
4	Verbindlichkeiten aus Vorgängen, die Kreditaufnahmen wirtschaftlich gleichkommen	0	0	0
5	Summe der Kreditaufnahmen	0	0	0



Übersicht über die Entwicklung der Jahresergebnisse			
Ifd. Nr.	Ergebnis (gem. § 2 Abs. 1 Satz 1 Posten E 23 GemHVO)	Jahr	Betrag
			in €
1	5. Haushaltsvorjahr (lt. festgestelltem Jahresabschluss)	2020	-132.392,13
2	4. Haushaltsvorjahr (lt. festgestelltem Jahresabschluss)	2021	1.130.291,40
3	3. Haushaltsvorjahr (lt. festgestelltem Jahresabschluss)	2022	-245.485,09
4	2. Haushaltsvorjahr (Rechnungsergebnis)	2023	170.881,87
5	1. Haushaltsvorjahr (Ansatz einschl. Nachträge)	2024	-315.480,00
6	Haushaltsjahr (Ansatz)	2025	-48.500,00
7	Zwischensumme (Ifd. Nr.1 - 6)		559.316,05
8	1. Haushaltsfolgejahr (Planung)	2026	-80.160,00
9	2. Haushaltsfolgejahr (Planung)	2027	-39.000,00
10	3. Haushaltsfolgejahr (Planung)	2028	-65.950,00
<b>11</b>	<b>Summe</b>		<b>374.206,05</b>



Übersicht über die Über-/Unterdeckung im Finanzhaushalt bzw. in der Finanzrechnung						
Ifd. Nr.	Jahr	Jahr	Saldo der ordentlichen und außerordentlichen Ein- und Auszahlungen (§ 2 Abs. 1 Satz 1 Posten F 23 GemHVO)	./. planmäßige Tilgung (§ 2 Abs. 1 Satz 1 Posten F 36 GemHVO)	./. Mindest-Rückführungsbetrag gemäß Tilgungsplan (§ 2 Abs. 1 Satz 1 Posten F 45 GemHVO)	= Betrag
			in €			
1	5. Haushaltsvorjahr (lt. festgestelltem Jahresabschluss)	2020	-32.111,39	0,00	0,00	-32.111,39
2	4. Haushaltsvorjahr (lt. festgestelltem Jahresabschluss)	2021	1.095.120,04	0,00	0,00	1.095.120,04
3	3. Haushaltsvorjahr (lt. festgestelltem Jahresabschluss)	2022	119.749,86	0,00	0,00	119.749,86
4	2. Haushaltsvorjahr (Rechnungsergebnis)	2023	-369.892,60	0,00	0,00	-369.892,60
5	1. Haushaltsvorjahr (Ansatz einschl. Nachträge)	2024	-233.150,00	0,00	0,00	-233.150,00
6	Haushaltsjahr (Ansatz)	2025	40.570,00	0,00	0,00	40.570,00
7	Zwischensumme (Ifd. Nr. 1 bis 6)		620.285,91	0,00	0,00	620.285,91
8	1. Haushaltsfolgejahr (Planung)	2026	6.970,00	0,00	0,00	6.970,00
9	2. Haushaltsfolgejahr (Planung)	2027	44.370,00	0,00	0,00	44.370,00
10	3. Haushaltsfolgejahr (Planung)	2028	12.220,00	0,00	0,00	12.220,00
11	<b>Summe</b>		<b>683.845,91</b>	<b>0,00</b>	<b>0,00</b>	<b>683.845,91</b>



## Stellenplan

A. Ortsgemeinde Neunkhausen B. Sondervermögen nach Betriebszweigen C. Zusammenfassung	Besoldungs- gruppe / Entgeltgruppe	Zahl der Stellen für das Haushaltsjahr 2025	Zahl der Stellen für das Haushaltsvorjahr 2024		Stellenvermerke <sup>2</sup> und Erläuterungen <sup>3</sup>
			Soll	Ist <sup>1</sup> (tatsächliche Besetzung) am 30.06. 2024	
<b>A. Ortsgemeinde Neunkhausen</b>					
<b>Teilhaushalt 1</b>					
<b>1. Beamte</b>					
<b>Summe Beamte Teilhaushalt</b>					
<b>2. Tariflich Beschäftigte</b>					
	E 2	0,68	0,71	0,68	15 Gemeindearbeiter 556 € -Jobs
<b>Summe tarifl. Beschäftigte Teilhaushalt</b>		0,68	0,71	0,68	
<b>C. Zusammenfassung</b>					
<b>Tarifl. Beschäftigte Ortsgemeinde Neunkhausen</b>		0,68	0,71	0,68	
<b>Summe</b>		0,68	0,71	0,68	

<sup>1</sup> Bei Abweichungen vom Soll: Angabe der Besoldungsgruppe / Entgeltgruppe.

<sup>2</sup>

<sup>3</sup> Erläuterungen z.B. zu Planstelle, die nicht der allgemeinen Obergrenzenregelung unterliegen, oder zu wesentlichen Abweichungen gegenüber dem Stellenplan des Vorjahres.

<sup>4</sup> Getrennte Darstellung nach Beamten (mit Laufbahn, Fachrichtung, Amtsbezeichnung) und nach Arbeitnehmern für jeden Teilhaushalt / Betriebszweig.

<sup>5</sup> Getrennte Darstellung nach Sondervermögen und innerhalb der Sondervermögen nach Betriebszweigen.

<sup>6</sup> Summendarstellung jeweils für jeden Betriebszweig, für jedes Sondervermögen und für die Sondervermögen zusammen.





### **Bewirtschaftungsregelungen gemäß § 4 Abs. 8 Satz 2 GemHVO**

#### **Zweckbindung - § 15 GmeHVO**

Es gelten die allgemeinen Bestimmungen des § 15 Abs. 1 GemHVO.  
Besondere Haushaltsvermerke werden nicht angebracht.

#### **Deckungsfähigkeit - § 16 GemHVO**

Es gelten die allgemeinen Bestimmungen des § 16 Abs. 1 GemHVO.  
Besondere Haushaltsvermerke werden nicht angebracht.

#### **Übertragbarkeit - § 17 GemHVO**

Es gelten die allgemeinen Bestimmungen des § 17 Abs. 1 GemHVO.  
Besondere Haushaltsvermerke werden nicht angebracht.



# Anhang



## Jahresergebnisse

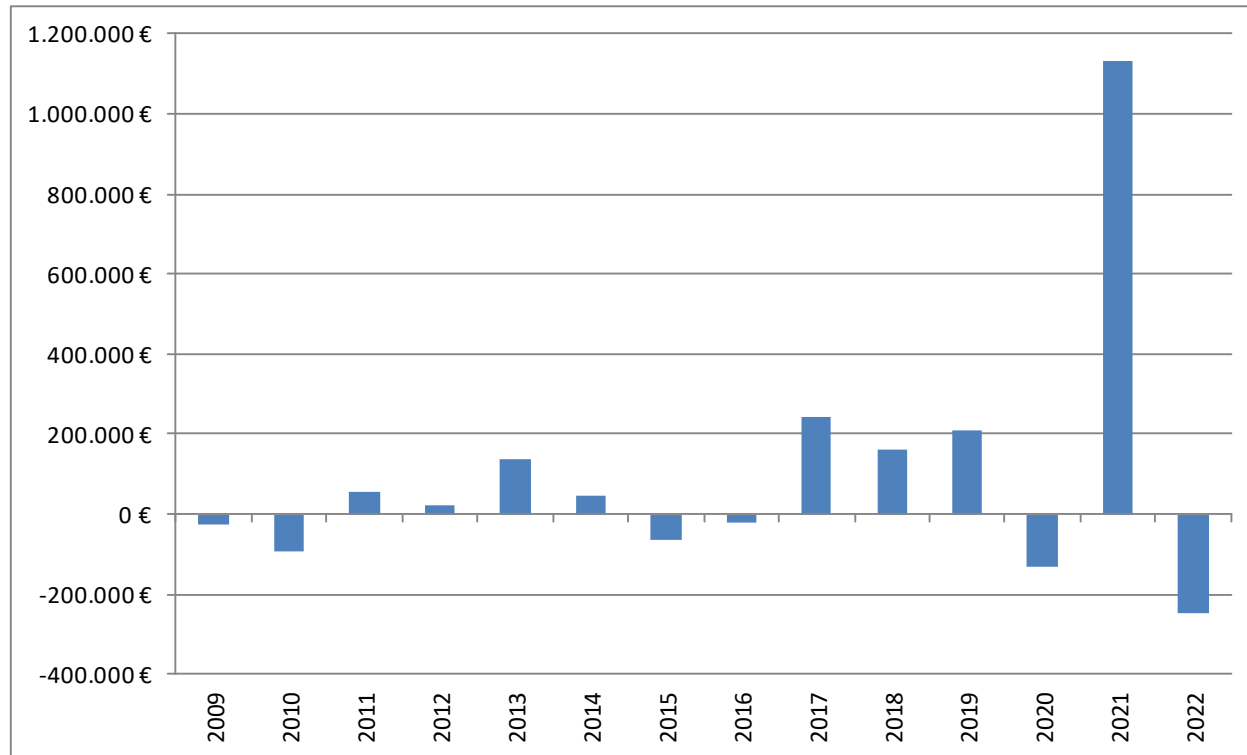



## Finanzmittelbestand

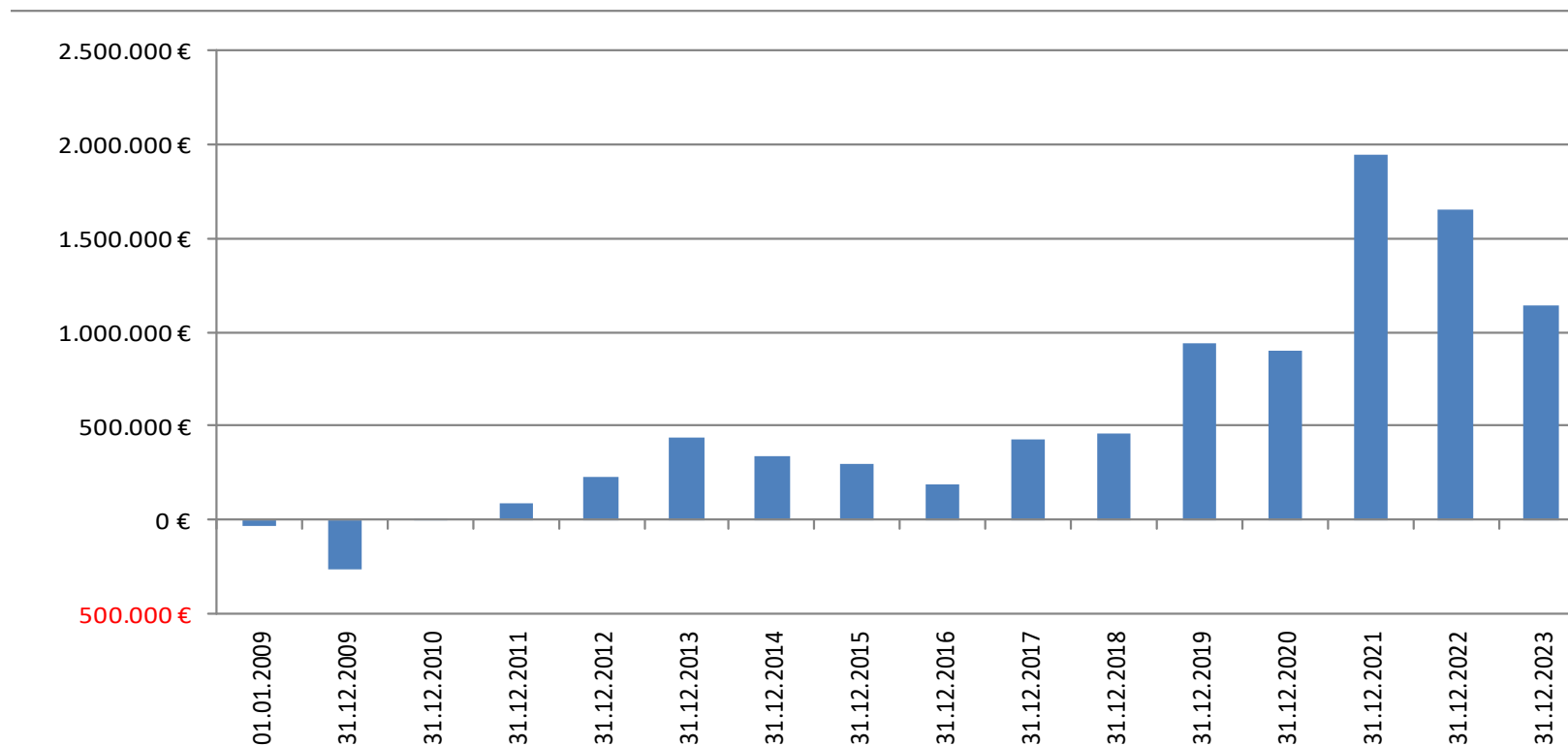





## Gewerbesteuer (Finanzhaushalt) – vorläufig -

